

RIO
SOCERJ 2011

Sociedade de Cardiologia do Estado do Rio de Janeiro - SOCERJ
SOCERJ, *uma nova SOCERJ*



28º Congresso de Cardiologia da SOCERJ

03 a 06 de agosto de 2011 | Hotel InterContinental Rio

Tema Central

**Doenças Cardiovasculares:
Tecnologia e Inovação na Prática Clínica Diária**

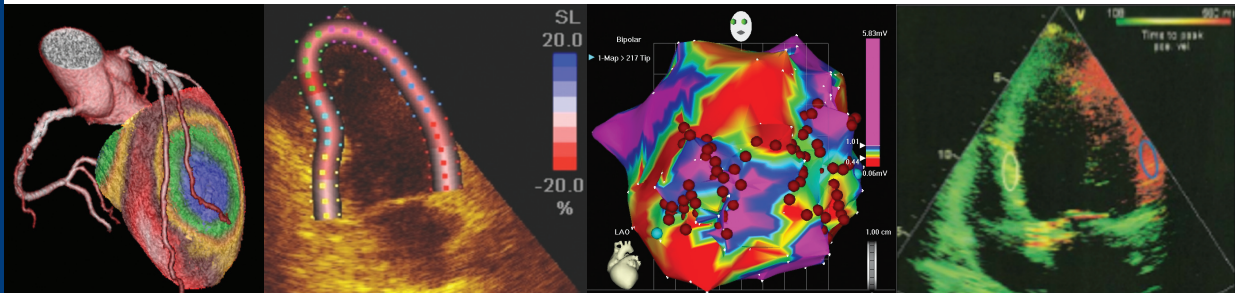

03 de agosto

Atividades Pré-Congresso:

Curso SOCERJ de Imersão em Arritmias para o Clínico

Curso SOCERJ de Imersão em Imagem Cardíaca

4ª Jornada de Cardiogeriatría da SOCERJ

Jornadas Simultâneas SOCERJ

Educação Física, Enfermagem, Fisioterapia,

Nutrição, Psicologia e Serviço Social

Programa Oficial

Maiores informações: <www.socerj.org.br>

Praia de Botafogo, 228 / 708 - Ala B - Botafogo, Rio de Janeiro - RJ | CEP: 22250-040

Tels: (21) 2552-0864 e 2552-1868 | Fax: (21) 2553-1841 | Email: socerj@socerj.org.br

28º Congresso de Cardiologia da SOCERJ

Mensagem aos Congressistas

É com muita honra que apresentamos o Programa Oficial do 28º Congresso de Cardiologia da Sociedade de Cardiologia do Estado do Rio de Janeiro, elaborado com a dedicada e competente atuação da Diretoria da SOCERJ, da Comissão Executiva e da Comissão Científica do Congresso.

Este evento representa o ponto central das realizações da nossa Diretoria que se sente muito feliz, pois, já próximo do final de seu mandato, pode-se constatar que ao longo destes dois anos, todas as atividades organizadas pela SOCERJ conseguiram excelente receptividade por parte de seus sócios e outros profissionais da área de saúde. Isto se traduziu em maior número de inscritos nestas atividades, assim como uma crescente reaproximação das parcerias e patrocínios.

À semelhança do último Congresso, mas com maior intensidade, este Programa traz forte aspecto prático às sessões científicas e privilegia a interatividade com a assistência, tornado as reuniões mais produtivas e adequadas à nossas atividades cotidianas.

A partir deste evento pretendemos que exista a posição oficial de Presidente de Congresso, cargo que deverá ser ocupado por cardiologistas de notório saber, com forte identidade societária e capacitados a liderar e cuidar da organização, em sintonia com a Diretoria da SOCERJ. Para este ano, homenageamos o Prof. Francisco Manes Albanesi Filho, como Presidente de Honra (*in memoriam*) do 28º Congresso da SOCERJ, pois ele sempre representou a síntese dos ideais acadêmicos, assistenciais e societários.

O horário do início das atividades do Congresso será às 09:00 e o término às 18:30. Serão 6 salas simultâneas, sendo 15 sessões de **Debate com Especialistas**, 15 **Colóquios**, 11 sessões de **Como eu Faço**, 10 **Simpósios Satélite**, 9 **Casos Clínicos**, 6 **Respostas Rápidas**, 5 sessões de **Imagem e Conduta**, 4 **Controvérsias**, 4 sessões de apresentação de **Temas Livres Orais** e 3 de **Desafio dos Residentes**. Este ano, convidamos as ligas acadêmicas de cardiologia para participarem do nosso evento e criamos um espaço chamado **Desafios da Ligas**, nos mesmos moldes do Desafio do Residentes.

Agradecemos a colaboração de tantos para a excelência desta grade científica e esperamos que esta Programação supere as expectativas de todos os congressistas.

Sejam todos bem vindos!

Prof. Dr. Roberto Esporcatte
Presidente da SOCERJ

Dra. Olga Ferreira de Souza
Diretora Científica da SOCERJ

Diretoria da SOCERJ – Biênio 2009 / 2011

Presidente

Roberto Esporcatte

Presidente Passado

Maria Eliane Campos Magalhães

Vice-Presidente

Roberto Luiz Menssing da Silva Sá (*in memoriam*)

Vice-Presidente da Integração Regional

Ricardo Luiz Ribeiro

1º Diretor Administrativo

Gláucia Maria Moraes de Oliveira

2º Diretor Administrativo

João Mansur Filho

1º Diretor Financeiro

Salvador Manoel Serra

2º Diretor Financeiro

Andréa Araújo Brandão

Diretor Científico

Olga Ferreira de Souza

Diretor de Publicações

Heraldo José Viter

Diretor de Qualidade Assistencial

Isaac Majer Roitman

Diretor da FUNCOR

Reinaldo Mattos Hadlich

Editor da Revista

Ricardo Mourilhe Rocha

Editor do Jornal

Anderson Wilnes Simas Pereira

Editor de Publicação Eletrônica

Marcelo Souza Hadlich

Conselho Fiscal

Antonio Farias Neto

Igor Borges de Abrantes Júnior

Júlio César Melhado

Suplentes

Félix Elias Barros Chalita

Francisco Eduardo Guimarães Ferreira

Francisco Manes Albanesi Filho (*in memoriam*)

Comissão Científica

Aldino Tavares de Souza Júnior

Ana Cristina Baptista da Silva Figueiredo

Antonio Cláudio Lucas da Nóbrega

Cláudia de Mello Perez

Dany David Kruczan

Edison Ramos Migowski de Carvalho

Fabrizio Braga da Silva

Fernando Eugênio dos Santos Cruz Filho

Gaetano Piero Emilio Fonti

Jorge Luiz Ferreira Brandão

José Oscar Reis Brito

Luis Eduardo Fonseca Drumond

Marco Antonio de Mattos

Paulo Roberto Pereira de Sant'Ana

Ricardo Guerra Gusmão de Oliveira

Roberto Gamarski

Os presidentes e diretores científicos dos Departamentos são membros natos da Comissão Científica do Congresso durante suas gestões.

Comissão de Medicina Preventiva e Social

Antonio Carlos Marques Figueiredo Ramos

Armando da Rocha Nogueira

Luz Marina Costa Nunes

Nelson Robson Mendes de Souza

Sonia Regina Reis Zimbaro

Comissão Eleitoral

Ebnas Mello de Vasconcelos

José Feldman

Moises Gamarski

Comissão de Ensino

Helena Cramer Veiga Rey

José Osman Gomes Aguiar

Luiz Augusto Feijó

Luiz José Martins Romeo Filho

Marco Antonio Teixeira

Maria Eulália Thebit Pfeiffer

Comissão de Legislação e Ética Profissional

Antonio Carlos Velloso da Silveira Tuche

Roberto Hugo da Costa Lins

Serafim Ferreira Borges

Delegados SOCERJ

Titulares

Luiz Antonio de Almeida Campos

Augusto Elias Zaffalon Bozza

Eduardo Nagib Gai

Denílson Campos de Albuquerque

Andréa Araújo Brandão

Carlos Scherr

Marcelo Heitor Vieira Assad

César Augusto da Silva Nascimento

Jorge Gomes da Silva

Suplentes

Marcelo Westerlund Montera

Roberto Bassan

Washington Barbosa de Araújo

Roberto Malta Carrasco

Maurício de Souza Rocha Júnior

Gabriel Angelo de Cata Preta Correa

Diretoria da SOCERJ – Biênio 2009 / 2011

Departamentos da SOCERJ

Departamento de Arritmias, Estimulação Cardíaca e Eletrofisiologia da SOCERJ

Presidente: Nilson Araújo de Oliveira Júnior
 Vice-Presidente: Eduardo Corrêa Barbosa
 Diretor Administrativo: Ricardo Luiz Ribeiro
 Diretor Financeiro: Eduardo Benchimol Saad
 Diretor Científico: Ana Inês da Costa Bronchtein

Departamento de Assistência Circulatória da SOCERJ – DEPAC

Presidente: Álvaro César Perrotta Saraiva Pontes
 Vice-Presidente:
 Diretor Administrativo: Alexandre Rouge Felipe
 Diretor Financeiro: Gustavo Luiz Gouvêa de Almeida Junior
 Diretor Científico: Alexandre Siciliano Colafranceschi

Departamento de Cardiologia Clínica da SOCERJ – DECC

Presidente: Carlos Scherr
 Vice-Presidente: Dany David Kruczan
 Diretor Administrativo: Roberto Hugo da Costa Lins
 Diretor Financeiro: Wagner de Almeida Alves
 Diretor Científico: Denílson Campos de Albuquerque

Departamento de Cardiologia da Mulher da SOCERJ

Presidente: Ivan Luiz Cordovil de Oliveira
 Vice-Presidente: Edyo José de Freitas Cardoso
 Diretor Administrativo: Ana Patrícia Nunes de Oliveira
 Diretor Financeiro: Luiz Sérgio Peixoto Erthal Espírito Santo
 Diretor Científico: Alfredo Martins Sebastião

Departamento de Cardiopediatria e Cardiopatias Congênitas da SOCERJ

Presidente: Maria Eulália Thebit Pfeiffer
 Vice-Presidente: Nádia Barreto Tenório Aoun
 Diretor Administrativo: Luiz Alberto Christiani
 Diretor Financeiro: Luiz Carlos de Nascimento Simões
 Diretor Científico: Sandra de Jesus Pereira

Departamento de Cirurgia Cardiovascular da SOCERJ

Presidente: Ronald Souza Peixoto
 Vice-Presidente: Marcelo Sávio da Silva Martins
 Secretário Geral: Mário Ricardo Amar
 1º Secretário: Francisco José Saraiva Lino
 Tesoureiro: José Ronaldo Junqueira Dias
 Vice-Tesoureiro: Panayotis Georges Agorianitis
 Diretor Científico: Mauro Paes Leme de Sá

Departamento de Doença Coronária da SOCERJ

Presidente: João Luiz Fernandes Petriz
 Vice-Presidente: Marcelo Heitor Vieira Assad
 Diretor Administrativo: Ana Cristina Baptista da Silva Figueiredo
 Diretor Financeiro: Aurora Felice Garcia Castro Issa
 Diretor Científico: Antônio Sérgio Cordeiro da Rocha

Departamento de Ecocardiografia da SOCERJ – RIOECO

Presidente: César Augusto da Silva Nascimento
 Vice-Presidente: Ângelo Antunes Salgado
 Diretor Administrativo: Márcia Bueno Castier
 Diretor Financeiro: Alex dos Santos Félix
 Diretor Científico: João Carlos Tress

Departamento de Emergência e Terapia Intensiva em Cardiologia da SOCERJ

Presidente: Alexandre Rouge Felipe
 Vice-Presidente: Marcelo Machado Melo
 Diretor Administrativo: Ana Luiza Ferreira Sales
 Diretor Financeiro: Nilo Galvis Lavigne de Lemos
 Diretor Científico: Luis Felipe Cícero Miranda

Departamento de Ergometria, Reabilitação Cardíaca e Cardiologia Desportiva da SOCERJ – DERCAD/RJ

Presidente: Andréa do Carmo Ribeiro Barreiros London
 Vice-Presidente:
 Diretor Administrativo: Fernando César de Castro e Souza
 Diretor Financeiro: George Lélío Alves de Almeida
 Diretor Científico: Maria Ângela Magalhães de Queiroz Carreira

Departamento de Hemodinâmica e Cardiologia Intervencionista da SOCERJ

Presidente: José Ary Boechat e Salles
 Vice-Presidente: Marcello Augustus de Sena
 Diretor Administrativo: Constantino Gonzales Salgado
 Diretor Financeiro: Maria Cristina Meira Ferreira
 Diretor Científico: Maria de Lourdes Montedonio Santos

Departamento de Hipertensão Arterial da SOCERJ

Presidente: Paulo Roberto Pereira de Sant'Ana
 Vice-Presidente: Roberto Pozzan
 Diretor Administrativo: Mônica Amorim de Oliveira
 Diretor Financeiro: Valéria Verri
 Diretor Científico: José Mário Franco de Oliveira

Departamento de Imagem Molecular e Medicina Nuclear em Cardiologia da SOCERJ

Presidente: Ronaldo de Souza Leão Lima
 Vice-Presidente: Adriana Soares Xavier de Brito
 Diretor Administrativo: Renata Christian Martins Félix
 Diretor Financeiro: Gustavo Gavina da Cruz
 Diretor Científico: Andréa Rocha de Lorenzo

Departamento de Insuficiência Cardíaca e Miocardiopatia da SOCERJ – GEIC/RJ

Presidente: Ricardo Guerra Gusmão de Oliveira
 Vice-Presidente: Gustavo Luiz Gouvêa de Almeida Júnior
 Diretor Administrativo: Sabrina Bernardes Pereira
 Diretor Financeiro: André Casarsa Marques
 Diretor Científico: Ademir Batista da Cunha

Diretoria da SOCERJ – Biênio 2009 / 2011

Departamento de Ressonância e Tomografia Cardiovascular da SOCERJ

Presidente: Clério Francisco de Azevedo Filho
Vice-Presidente: Ilan Gottlieb
Diretor Administrativo: Marcelo Souza Hadlich
Diretor Financeiro: Paulo Vasconcellos de Pontes
Diretor Científico: Eduardo Marinho Tassi

Departamento de Valvulopatias da SOCERJ

Presidente: Márcia Maria Barbeito Ferreira
Vice-Presidente: Clara Weksler
Diretor Administrativo: Fernanda Barbosa de Almeida Sampaio
Diretor Financeiro: Cynthia Karla Magalhães
Diretor Científico: Wilma Félix de Oliveira Golebiovsky

Grupo de Estudos em Eletrocardiografia da SOCERJ

Presidente: Paulo Ginefra
Vice-Presidente: José Feldman
Secretário: Eduardo Corrêa Barbosa
Diretor Científico: José Hallake
Conselho Consultivo: Dirson de Castro Abreu
Gerson Paulo Goldwasser

Seções Regionais da SOCERJ

Seção Regional Baixada Fluminense da SOCERJ

Presidente: Marcelo Alves Nogueira
Vice-Presidente: Sônia Regina Reis Zimbaro
Diretor Administrativo: Alessandro dos Santos Barbosa
Diretor Financeiro: Maurício de Souza Rocha Júnior
Diretor Científico: Paulo Roberto Pereira de Sant'Ana

Seção Regional Lagos da SOCERJ

Presidente: Anderson Wilnes Simas Pereira
Vice-Presidente: Élon Luiz Gatto Paulo
Diretor Administrativo: Edson Pires de Lima
Diretor Financeiro: Nelson Costa Neves
Diretor Científico: Ana Lia Ferreira de Oliveira

Seção Regional Leste Fluminense da SOCERJ

Presidente: Mario Luiz Ribeiro
Vice-Presidente: Sérgio Ricardo Duarte Moutinho
Diretor Administrativo: Leandro Rocha Messias
Diretor Financeiro: Mariana Boaretto Tortelly
Diretor Científico: Valdênia Pereira de Souza

Seção Regional Norte e Noroeste Fluminense da SOCERJ

Presidente: Carlos Emir Mussi Junior
Vice-Presidente: Félix Elias Barros Chalita
Diretor Administrativo: José Petrônio Rezende Sanches
Diretor Financeiro: João José do Rego Barros Júnior
Diretor Científico: Marco Antonio Teixeira

Seção Regional Serrana da SOCERJ

Presidente: Bruno Santana Bandeira
Vice-Presidente: Gustavo José Ventura Couto
Diretor Administrativo: José Luiz Erthal Alves
Diretor Financeiro: Luciano Loos
Diretor Científico: Lúcia Brandão de Oliveira

Seção Regional Sul Fluminense da SOCERJ

Presidente: Jader Cunha de Azevedo
Vice-Presidente: Jorge Luiz Ferreira Brandão
Diretor Administrativo: Carlos Eduardo Costa Ribeiro
Diretor Financeiro: Leandro de Paula Martins
Diretor Científico: Henrique Miller Balieiro

Presidentes da SOCERJ

1955/1957	Antonio Araújo Vilela
1957/1959	Luis Felipe Saldanha da Gama Murgel
1959/1961	Roberto Menezes de Oliveira
1961/1963	Hugo Alqueres
1963/1966	Roberto Segadas Viana
1966/1968	Gilberto Surreaux Strunck
1968/1970	Luiz Van Berg
1970/1972	Rafael Leite Luna
1972/1974	Cantídio Drumond Neto
1974/1976	Ayrton Pires Brandão
1976/1978	Armando Ney Toledo
1978/1980	Hans Jurgen Fernando Dohmann
1980/1982	Carlos Alberto Toscano da Graça
1982/1984	Ricardo Vivacqua Cardoso Costa
1984/1986	Antonio de Pádua Jazbik
1986/1988	Enéas Ferreira Carneiro
1988/1990	Roberto Hugo da Costa Lins
1990/1992	Salvador Borges Filho
1992/1994	Francisco Manes Albanesi Filho
1994/1996	Augusto Elias Zaffalon Bozza
1996/1998	Denilson Campos de Albuquerque
1998/2000	César Cardoso de Oliveira
2000/2002	José Geraldo de Castro Amino
2002/2004	Luiz Antonio de Almeida Campos
2004/2006	Eduardo Nagib Gai
2007/2009	Maria Eliane Campos Magalhães
2009/2011	Roberto Esporcatte

Comissão Organizadora do 28º Congresso de Cardiologia da SOCERJ

A organização do 28º Congresso de Cardiologia da SOCERJ - RIO SOCERJ 2011 está sob a responsabilidade da Diretoria da SOCERJ, da Comissão Executiva, da Comissão Científica e dos Departamentos da SOCERJ.

Comissão Executiva

Andréa Araújo Brandão
Andréa do Carmo Ribeiro Barreiros London
Denílson Campos de Albuquerque
Eduardo Nagib Gauí
Fabrício Braga da Silva
Gláucia Maria Moraes de Oliveira
Luís Henrique Weitzel
Maria Eliane Campos Magalhães
Mário Luiz Ribeiro
Olga Ferreira de Souza
Ronaldo de Souza Leão Lima
Wolney de Andrade Martins

Comissão Científica

Aldino Tavares de Souza Júnior
Ana Cristina Baptista da Silva Figueiredo
Antonio Cláudio Lucas da Nóbrega
Cláudia de Mello Perez
Dany David Kruczan
Edison Ramos Migowski de Carvalho
Fabrício Braga da Silva
Fernando Eugênio dos Santos Cruz Filho
Gaetano Piero Emílio Fonti
Jorge Luiz Ferreira Brandão
José Oscar Reis Brito
Luis Eduardo Fonseca Drumond
Marco Antonio de Mattos
Paulo Roberto Pereira de Sant'Ana
Ricardo Guerra Gusmão de Oliveira
Roberto Gamarski

Os presidentes e diretores científicos dos Departamentos são membros natos da Comissão Científica do Congresso durante suas gestões

Comissões Científicas das Jornadas

VII Jornada SOCERJ de Educação Física em Cardiologia

Coordenação: Themis Moura Cardinot
Comissão Científica:
Gustavo Gonçalves Cardozo
Juliana Pereira Borges
Juliana Rangel de Oliveira
Luísa Ribeiro de Meirelles
Rafaela Maria de Paula Costa
Vivian Liane Mattos Pinto

XI Jornada SOCERJ de Enfermagem em Cardiologia

Coordenação: Lenir Sólha
Comissão Científica:
Carmen Lupi
Wilson Pessanha

XI Jornada SOCERJ de Fisioterapia em Cardiologia

Coordenação: João Carlos Moreno de Azevedo
Comissão Científica
Monica Quintão
Sergio Chermont
Sergio Guilhon
Natalia Correa

XI Jornada SOCERJ de Nutrição em Cardiologia

Coordenação: Marcelo Barros e Jacqueline Farret
Comissão Científica
Fernanda Medeiros
Henyse Gomes Valente
Laura Breves
Ana Paula Menna Barreto

XI Jornada SOCERJ de Psicologia em Cardiologia

Coordenação: Lúcia Regina Menna Barreto Silva Boaventura
Comissão Científica:
André Raymundo de Souza Cardoso
Alessandra Gonçalves de Sousa
Elizabeth Matta da Cunha Pessoa

VI Jornada SOCERJ de Serviço Social em Cardiologia

Coordenação: Ana Beatriz Ribeiro Lima
Comissão Científica:
Luciana Zucco
Mônica Senna
Renata Matias

Comissão Organizadora do 28º Congresso de Cardiologia da SOCERJ

Comissão Julgadora de Temas Livres do Congresso

Presidente

Wolney de Andrade Martins

Julgadores

Alfredo de Souza Bomfim
 Alexandre Siciliano Colafranceschi
 Anderson Wilnes Simas Pereira
 Andre Luiz Silveira Sousa
 Andréa Araújo Brandão
 Andréa do Carmo Ribeiro Barreiros London
 Aristarco Gonçalves de Siqueira Filho
 Cantídio Drumond Neto
 Carlos Cleverson Lopes Pereira
 Carlos Henrique Klein
 Carlos Scherr
 César Augusto da Silva Nascimento
 Cláudia Caminha Escosteguy
 Cláudio Gil Soares de Araújo
 Claudio Munhoz Fontoura Tavares
 Cláudio Tinoco Mesquita
 Cláudio Vieira Catharina
 Clério Francisco de Azevedo Filho
 Cynthia Karla Magalhães
 Dany David Kruczan
 Denílson Campos de Albuquerque
 Denizar Vianna Araújo
 Edison Carvalho Sandoval Peixoto
 Eduardo Benchimol Saad
 Eduardo Nagib Gauí
 Eduardo Nani Silva
 Elizabete Viana de Freitas
 Esmeralci Ferreira
 Fabrício Braga da Silva
 Fernando Eugênio dos Santos Cruz Filho
 Fernando Mendes Sant'Anna
 Fernando Oswaldo Dias Rangel
 Gláucia Maria Moraes de Oliveira
 Gustavo Gavina da Cruz
 Gustavo Luiz Gouvêa de Almeida Júnior
 Hélio Roque
 Henrique Horta Veloso
 Henrique Murad
 Humberto Villacorta Junior
 Igor Borges de Abrantes Júnior
 Ivan Luiz Cordovil de Oliveira
 Jacob Atie
 João Luiz Fernandes Petriz
 José Ary Boechat e Salles
 Luís Henrique Weitzel
 Luiz Antonio de Almeida Campos
 Luiz Carlos do Nascimento Simões
 Luiz José Martins Romêo Filho
 Luiz Maurino Abreu

Marcelo Imbroinise Bittencourt
 Marcelo Iorio Garcia
 Marcelo Westerlund Montera
 Marcia Bueno Castier
 Márcia Maria Barbeito Ferreira
 Marcio Luiz Alves Fagundes
 Marcio Roberto Moraes de Carvalho
 Marco Antonio de Mattos
 Maria Ângela Magalhães de Queiroz Carreira
 Maria Eliane Campos Magalhães
 Maria Eulália Thebit Pfeiffer
 Mario Ricardo Amar
 Maurício Bastos de Freitas Rachid
 Mauro Paes Leme de Sá
 Miguel Antonio Neves Rati
 Nazareth de Novaes Rocha
 Nilson Araújo de Oliveira Júnior
 Olga Ferreira de Souza
 Paulo Roberto Pereira de Sant'Ana
 Ricardo Guerra Gusmão de Oliveira
 Ricardo Luiz Ribeiro
 Ricardo Mourilhe Rocha
 Ricardo Vivacqua Cardoso Costa
 Roberto Bassan
 Roberto Esporcatte
 Roberto Gamarski
 Roberto Pozzan
 Ronaldo de Souza Leão Lima
 Sabrina Bernardez Pereira
 Salvador Manoel Serra
 Sergio Salles Xavier
 Silvia Helena Cardoso Boghossian
 Valdenia Pereira de Sousa
 Vinicio Elia Soares
 Vitor Manoel Pereira Azevedo
 Washington Andrade Maciel
 Wolney de Andrade Martins

Comissão Organizadora do 28º Congresso de Cardiologia da SOCERJ

Comissão Julgadora do Melhor Trabalho Científico do Congresso e do Prêmio Jovem Cardiologista

Presidente

Wolney de Andrade Martins

Julgadores

Andréa Araújo Brandão
Cláudio Tinoco Mesquita
Ricardo Mourilhe Rocha
Salvador Manoel Serra
Wolney de Andrade Martins

Comissão Julgadora do Melhor Tema Livre Oral do Congresso

Presidente

Gláucia Maria Moraes de Oliveira

Julgadores

Aristarco Gonçalves de Siqueira Filho
José Ary Boechat e Salles
Mario Luiz Ribeiro
Olga Ferreira de Souza
Ricardo Mourilhe Rocha

Julgadores de Temas Livres das Jornadas

Educação Física

Gustavo Gonçalves Cardozo
Juliana Pereira Borges
Vivian Liane Mattos Pinto

Enfermagem

Carmen Lupi
Maria Filomena Pereira V. Almeida

Fisioterapia

Andréia Patrícia Lopes Cavalcanti
José Renato Crepaldi
Mirian Calheiros

Nutrição

Ana Paula Menna Barreto
Fernanda Jurema Medeiros
Henryse Gomes Valente

Psicologia

Elizabeth Cunha
Lizete Macário
Simone Biangolino Rocha

Serviço Social

Luciana Zucco
Mônica Senna

Informações Gerais

- **Secretaria Executiva e Organização do Congresso**

Sociedade de Cardiologia do Estado do Rio de Janeiro - SOCERJ
Praia de Botafogo, 228 sala 708 Ala B – Botafogo. Rio de Janeiro - RJ. CEP 22250-040
Telefones: (21) 2552 1868 e 2552 0864 Fax: 2553 1841
Site: <www.socerj.org.br> e-mail: <socerj@socerj.org.br>

- **Estacionamento**

Há duas opções: 1) Há 100 vagas no estacionamento do Hotel e o valor é de R\$ 25,00 a diária, sem manobrista. 2) O estacionamento do São Conrado Fashion Mall, que funcionará a partir das 07:30h, com preço fixo para os congressistas de R\$ 18,00 a diária (é necessária a apresentação do crachá do Congresso no ato da retirada do seu veículo).

- **Local do Evento**

Centro de Convenções Hotel InterContinental Rio.
Av. Aquarela do Brasil, 75 - São Conrado, Rio de Janeiro - RJ. CEP 22610-010.
Tel: (21) 3322 5500. Site: <www.intercontinental.com/riodejaneiro>

- **Secretaria Local:**

A Secretaria funcionará no Centro de Convenções do dia 03 a 06 de agosto, nos seguintes horários: na 4ª Feira dia 03/08/2011, das 07:30 às 18:00h; na 5ª feira e na 6ª feira dias 04 e 05/08/2011, das 07:30 às 19:00h; e no sábado dia 06/08/2011, das 07:30 às 14:00h.

- **Inscrições e Crachá**

As inscrições poderão ser realizadas com antecedência ou durante o próprio evento. Deve-se ressaltar o número limitado de vagas para algumas atividades como o Curso SOCERJ de Imersão em Arritmias para o Clínico, o Curso SOCERJ de Imersão em Imagem Cardíaca, a IV Jornada em Cardiogeriatrics da SOCERJ e as Jornadas Simultâneas SOCERJ de Educação Física, Enfermagem, Fisioterapia, Nutrição, Psicologia e Serviço Social em Cardiologia.

É obrigatório o uso do crachá de identificação durante o período do Evento para trânsito nas dependências do mesmo e ingresso nas suas diversas atividades.

Importante: Será cobrada uma taxa de R\$ 50,00 (cinquenta reais) pela segunda via do crachá perdido.

- **Certificados**

Os certificados serão entregues em balcão próximo da Sala 2, na área de exposição.

- **Pastas, blocos e canetas**

O material para os congressistas inscritos será entregue em local especial após o credenciamento.

- **Multimídia Desk**

Funcionará a partir das 07:30h da 4ª feira, dia 03/08. Os arquivos para projeção deverão ser entregues com ANTECEDÊNCIA MÍNIMA DE 2 HORAS, visando ao bom atendimento e uma correta organização no sistema de projeção. Caso seja possível, faça a revisão e entrega do seu material na véspera da apresentação.

Solicitamos a utilização prioritária dos serviços do Multimídia Desk, oferecidos pela SOCERJ, pois a utilização dos notebooks pessoais gera atraso nas atividades científicas.

Informações Gerais

- **Fumo**
É proibido fumar em todas as dependências do Centro de Convenções.
- **Telefones Celulares**
Telefones Celulares prejudicam o bom desenvolvimento das atividades científicas. Favor utilizá-los em MODO SILENCIOSO dentro das salas. A Comissão Organizadora agradece sua colaboração.
- **Visita à Exposição**
Reserve parte do seu tempo para visitar a área de exposição e conhecer os avanços da indústria farmacêutica e de equipamentos, bem como das instituições hospitalares.
- **Revalidação do TEC**
O credenciamento e a pontuação de atividades científicas é feita pela Comissão Nacional de Acreditação-CNA. Todas as informações deverão ser obtidas no site:
<<http://www.cna-cap.org.br>>
- **Prêmios SOCERJ 2011**
 - Prêmio “Jovem Cardiologista”**
Diploma e prêmio no valor de R\$ 2.000,00
 - Prêmio SOCERJ – “Melhor Tema Livre”**
Diploma e prêmio no valor de R\$ 2.500,00
 - Prêmio SOCERJ – “Melhor Trabalho Científico do Congresso”**
Diploma e prêmio no valor de R\$ 3.000,00
- **Agenda de Reuniões SOCERJ**
 - Reunião do Conselho Consultivo** Quinta-feira, 04/08/11 às 18:30 | Sala 5
 - Assembléia Geral Ordinária** Sexta-feira, 05/08/11 às 18:30 | Sala 5
- **Eleições SOCERJ – Sexta-feira, 05 de agosto de 2011, das 09:00 às 17:00h | Sala das Eleições**
Conforme o Estatuto da SOCERJ – Título IV, artigo 54:
Em 05/08/11, durante o 28º Congresso de Cardiologia da SOCERJ, serão realizadas eleições para Diretoria, Seções Regionais e Departamentos da SOCERJ e Grupo de Estudo, biênio 2012/2013
- **Divulgação de Potencial Conflito de Interesses (anexo)**
Em conformidade com as resoluções nº 1.595/2000 do Conselho Federal de Medicina e da Vigilância Sanitária RDC (102/2000) e com as recomendações da Sociedade Brasileira de Cardiologia, a SOCERJ solicitou a todos os participantes do Programa Científico do 28º Congresso de Cardiologia da SOCERJ que informassem sobre potencial conflito de interesses em suas participações.

Formatos das Atividades

1. Casos Clínicos – Atividade com 60 minutos de duração – apresentação de 2 casos clínicos pelos relatores (com slides), coordenada pelos moderadores e seguida de debate com os debatedores e a platéia. Ao final da sessão, o(s) moderador (es) fará (ão) um retrospecto do caso, enfatizando os pontos importantes.
2. Colóquio – Atividade com 60 minutos de duração – os moderadores apresentarão os temas propostos e coordenarão a discussão com os debatedores e a platéia. Não é prevista a apresentação de slides, à exceção do colóquio de eletrocardiografia e dos “colóquios ilustrados” ou onde eles serão permitidos.
3. Como Eu Faço – Atividade com 90 minutos de duração – sessão coordenada por 2 moderadores e 4 palestrantes que terão 15 minutos de apresentação (com slides) e 25 minutos finais de discussão com a platéia. Cada palestrante deve iniciar a apresentação com 1 caso clínico ilustrativo (1 slide) a respeito do tema que será abordado formulando uma pergunta para a platéia que será respondida por interatividade (1 slide). Ao final da apresentação o mesmo slide com pergunta inicial deve ser projetado para compararmos com a resposta antes e após a exposição do tema.
4. Controvérsia com Votação – Controvérsia de visões sobre um mesmo tema com duração total de 45 minutos. Em cada uma delas abre-se a sessão e a platéia faz uma votação prévia. Ocorrem as exposições com slides,(15 minutos cada uma) e depois as réplicas (5 minutos cada uma). Após as réplicas faz-se uma nova votação, e o ganhador será aquele que teve maior aumento de votos em relação à primeira votação.
5. Debate com os Especialistas – Atividade de 90 minutos de duração com diversos tópicos de atualização sobre um determinado tema com 10 minutos de apresentação por palestrantes (com slides) e 10 minutos de discussão (4 ou 5 tópicos por sessão). Um dos moderadores abre a atividade e o outro a termina enfatizando os pontos importantes ali discutidos. Os debates deverão ser conduzidos pelos 2 moderadores.
6. Desafio dos Residentes – Serão 3 equipes (escolhidas pelos residentes), que responderão perguntas elaboradas pela comissão científica, com interatividade com a platéia. As 2 equipes se alternam nas respostas e a que tiver mais respostas corretas, respondidas será a vencedora. A duração total da atividade é de 60 minutos.
7. Desafio das Ligas – Serão 10 alunos escolhidos pelas ligas acadêmicas de cardiologia de cada instituição, que responderão, através de interatividade, perguntas elaboradas pela comissão científica. A equipe de alunos vencedores será a que tiver mais respostas corretas respondidas. A duração total da atividade é de 60 minutos.
8. Imagens e Condutas – Um modelo parecido com a sessão mensal da Imagem do Mês da SOCERJ, com ênfase onde a imagem foi decisiva para a conduta terapêutica. Serão 3 casos selecionados entre os diversos métodos de imagem e uma discussão sobre a(s) melhor (es) conduta(s) a ser (em) adotada(s). Cada caso terá 10 minutos (5 minutos de apresentação – com slides e 10 minutos de discussão). A duração total da atividade é de 45 minutos.
9. Respostas Rápidas – Perguntas previamente estabelecidas pela comissão científica, com duração total de 5 minutos para cada palestrante (sem slides) e 5 minutos de debate com a platéia. Enfoques no dia a dia dos consultórios. A duração total da atividade é de 45 minutos com 4 perguntas por sessão.
10. Sessão de Diretrizes – Atividade com 60 minutos de duração com 1 moderador e 1 palestrante, que terá 40 minutos para abordar o tema proposto. Ao final da apresentação, o moderador conduzirá o debate com a platéia.
11. Temas Livres Orais - Atividade com 60 ou 90 minutos de duração. Os moderadores farão a apresentação dos autores e a condução das perguntas ao final de cada tema apresentado. Cada tema livre deverá ser exposto em 8 minutos com 4 minutos de discussão.

Orientação para apresentação dos Temas Livres

Apresentação dos Temas Livres Orais

- Os temas livres (TL) orais deverão ser apresentados em **oito minutos**, seguidos de **quatro minutos de debates**. Limite o número de slides de modo a não ultrapassar o tempo estabelecido. O material de apresentação deverá ser entregue com antecedência na central de multimídia. Não será permitido o uso de notebook ou outros dispositivos com ligação direta na sala de apresentação.

Apresentação dos Temas Livres Murais

- Recomenda-se a medida de **1,20m de altura por 0,90m de largura**, tolerando-se altura máxima de 1,50m.
- Recomenda-se privilegiar figuras, tabelas, quadros ou outras formas didáticas de apresentação que permitam a fácil visualização e compreensão do trabalho. Evite textos longos.
- O título, os autores e as instituições deverão ser apresentados no cabeçalho, seguidos dos objetivos, casuística, métodos, resultados e conclusões. A fonte deve permitir fácil visualização.
- O pôster apresentado deverá corresponder ao resumo submetido à Comissão Julgadora.
- Os pôsters deverão ser colocados às 08:00 horas e retirados após as 17:00 horas, no dia especificado, ou seja, 03, 04 ou 05 de agosto, conforme informado.
- O apresentador deverá estar obrigatoriamente inscrito no Congresso e deverá estar presente junto ao pôster no momento do debate, conforme consta do programa.

Todos os TL aprovados, orais ou murais, serão publicados no **Suplemento A** da **Revista Brasileira de Cardiologia**. Você poderá acessá-los através do site da SOCERJ e usá-los como referência para fins de comprovação curricular.

Quarta-feira, 3 de agosto de 2011

- Sala 1 | Curso SOCERJ de Imersão em Arritmias para o Clínico
- Sala 2 | IV Jornada de Cardiogeriatría da SOCERJ
- Sala 3 | VI Jornada SOCERJ de Serviço Social em Cardiologia
- Sala 4 | XI Jornada SOCERJ de Enfermagem em Cardiologia
- Sala 5 | XI Jornada SOCERJ de Fisioterapia em Cardiologia
- Sala 6 | XI Jornada SOCERJ de Nutrição em Cardiologia
- Sala 7 | VII Jornada SOCERJ de Educação Física em Cardiologia
- Sala 8 | XI Jornada SOCERJ de Psicologia em Cardiologia
- Sala 9 | Curso SOCERJ de Imersão em Imagem Cardíaca

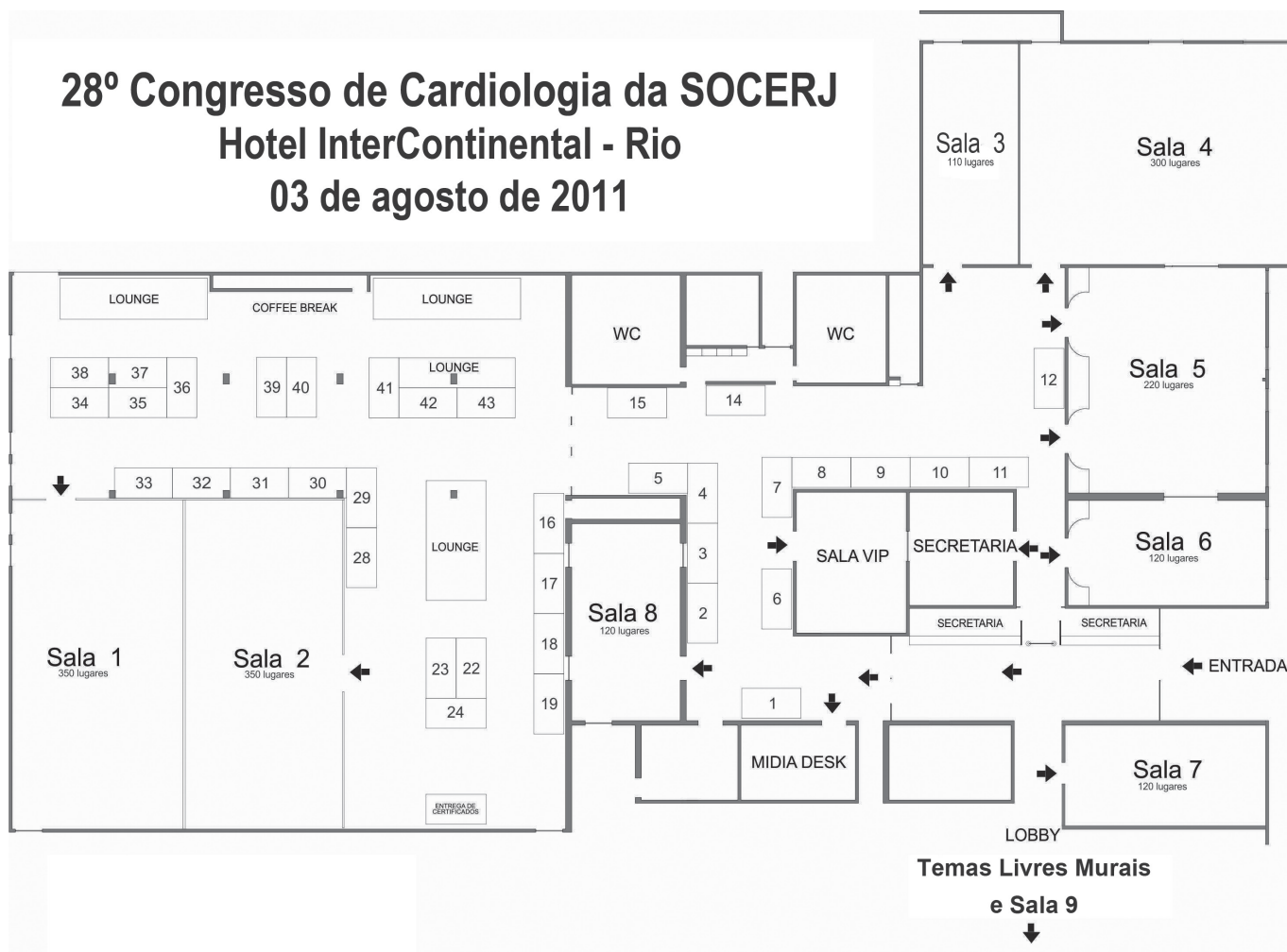

Quarta-feira, 3 de agosto de 2011 – Curso SOCERJ de Imersão em Arritmias para o Clínico

09:00 / 10:15 | Sala 1 Módulo 1

O paciente com arritmias cardíacas no consultório do cardiologista

- Caso 1: Um paciente com palpitações paroxísticas
 Caso 2: Como conduzir o paciente com extra-sístoles freqüentes?
 Moderadores: Flávio Cure Palheiro e Washington Andrade Maciel
 Debatedores: André Casarsa Marques, Cláudio Domenico Sahione Schettino,
 Martha Valéria Tavares Pinheiro, Silvia Helena Cardoso Boghossian

10:15 / 11:30 | Sala 1 Módulo 2

Taquicardia ventricular e morte súbita

- Caso 3: Como identificar e conduzir o paciente com cardiopatia e risco de morte súbita ?
 Caso 4: Paciente com taquicardia ventricular ao esforço.
 Moderadores: Fernando Eugênio dos Santos Cruz Filho e Sérgio Salles Xavier
 Debatedores: Andrea London, Claudio Munhoz da Fontoura Tavares,
 Leonardo Rezende de Siqueira, Marcio Luiz Alves Fagundes

11:30 / 12:00 Intervalo

12:00 / 13:15 | Sala 1 Módulo 3

Síncope

- Caso 5: Investigação de um paciente com síncope
 Caso 6: Paciente com síncope de difícil tratamento
 Moderadores: Antonio Cláudio Lucas da Nóbrega e Olga Ferreira de Souza
 Debatedores: Ana Inês da Costa Bronchtein, Bárbara Elaine de Jesus Abufaiad,
 Claudia de Mello Perez, Claudio Vieira Catharina

13:15 / 14:15 Almoço

14:15 / 15:45 | Sala 1 Módulo 4

Fibrilação atrial

- Caso 7: Abordagem multifatorial/multidisciplinar da fibrilação atrial
 Caso 8: Tratamento invasivo da fibrilação atrial
 Moderadores: Carlos Cleveson Lopes Pereira e Jacob Atie
 Debatedores: Eduardo Benchimol Saad, Flávio David Reich, Luiz Augusto Feijó, Nilson Araújo de Oliveira Júnior

15:45 / 16:15 Intervalo

16:15 / 17:15 | Sala 1 Módulo 5

Dispositivos implantáveis no paciente com insuficiência cardíaca

- Caso 9: Como indicar e acompanhar os dispositivos implantáveis no paciente com insuficiência cardíaca
 Moderadores: Ricardo Luiz Ribeiro e Ricardo Mourilhe Rocha
 Debatedores: Gustavo Luiz Gouvea de Almeida Junior, Henrique Horta Veloso,
 Marcelo da Costa Maia, Ricardo Guerra Gusmão de Oliveira

17:15 / 18:15 | Sala 1 Módulo 6

Dúvidas frequentes no manejo de pacientes com dispositivos implantáveis

- Caso 10: Intercorrências clínicas no paciente portador de dispositivos implantáveis
 Moderadores: Roberto Esporcatt e Sérgio Bronchtein
 Debatedores: Ana Carla Maruo Palis, Hécio Affonso de Carvalho Filho,
 José Carlos Buchaul Maia Ribeiro, Luiz Eduardo Montenegro Camanho

Quarta-feira, 3 de agosto de 2011 – Curso SOCERJ de Imersão em Imagem Cardíaca

09:00 / 10:00 | Sala 9 Debate com especialistas

Angiotomografia e Ressonância

Moderador: Marcelo Imbroinise Bittencourt

Tomografia computadorizada de alta cobertura e ressonância magnética de campo muito alto: Mais é necessariamente melhor?
Ilan Gottlieb

O papel da tomografia na estratificação do risco cardiovascular no paciente assintomático

Clerio Francisco de Azevedo Filho

A Angiotomografia de coronárias substitui o estudo hemodinâmico?

Marcelo Souza Hadlich

10:00 / 10:30 Intervalo

10:30 / 11:00 | Sala 9 Ressonância magnética e estratificação de risco

Moderador: Flávio Cure Palheiro

O papel da ressonância magnética na avaliação de isquemia miocárdica

Sabrina Andrade de Godoy Bezerra

O valor prognóstico do realce tardio na miocardiopatia não isquêmica

Amarino Carvalho

O papel da ressonância magnética na estratificação de risco de morte súbita na miocardiopatia chagásica

Eduardo Marinho Tassi

11:30 / 12:30 | Sala 9 Ecocardiografia

Moderador: Arnaldo Rabischoffsky

Strain e *Strain Rate* e os novos métodos na avaliação das Cardiomiopatias

Angelo Antunes Salgado

O Impacto da imagem 3D no Diagnóstico e na estratégia de tratamento das cardiopatias estruturais em adultos

Cesar Augusto da Silva Nascimento

12:30 / 13:30 | Sala 9 Avanços da Cardiologia Nuclear

Moderador: Cláudio Domenico Sahione Schettino

O que o SPECT-CT acrescenta a cintilografia miocárdica tradicional?

Renata Christian Martins Felix

Novos algoritmos de reconstrução e gamacamaras

Andrea De Lorenzo

O papel da Cardiologia Nuclear nos pacientes com arritmia cardíaca

Ronaldo Souza Leão Lima

Quarta-feira, 3 de agosto de 2011 – IV Jornada de Cardiogeriatría da SOCERJ

09:00 / 09:45 | Sala 2 Mesa redonda

Cardiogeriatría em debate

Moderadores: Roberto Hugo da Costa Lins e Wellington Bruno Santos

Atividade física: como indicar

Augusta Leite Campos

Dislipidemia

Kalil Lays Mohallen

Estenose aórtica

Roberto Gamarski

Hipertensão arterial no muito idoso

Elizabeth Viana de Freitas

11:00 / 12:30 | Sala 2 Colóquio

Desafio em idosos

Síncope, delirium, distúrbios do sono, dor

Moderador: José Elias Soares Pinheiro e Reinaldo Matos Hadlich

Debatedores: Ana Inês da Costa Bronchtein, Gastão Luiz Fonseca Soares,
Roberto Lourenço, Silvia Regina Mendes Pereira

14:30 / 16:00 | Sala 2 Implicações cardiológicas de medicamentos comumente usados em idosos

Antidepressivos; antiparkinsonianos; anticolinesterásicos; anticolinérgicos

Moderador: Kalil Lays Mohallen

Debatedores: Aquiles Manfrin, Augusta Leite Campos, Elizabeth Viana de Freitas,
José Henrique Figueiredo, Roberto Gamarski

16:00 / 16:30 | Sala 2 Caso clínico

Fibrilação atrial no idoso no mundo real

Moderadores: Augusta Leite Campos e Roberto Hugo da Costa Lins

Relator: Bruno Ganini

Debatedores: Claudio Munhoz da Fontoura Tavares, Rosana Farina,
Wellington Bruno Santos e Claudia de Mello Perez

Quarta-feira, 3 de agosto de 2011

VII Jornada SOCERJ de Educação Física em Cardiologia

Sala 7 “Exercício Físico e Saúde Cardiovascular”

09:00 **Abertura**

09:00 **Sessão de Temas Livres Orais**

09:50 **Conferência**

Depressão como fator de risco para as doenças cardiovasculares e a sua associação com mecanismos fisiológicos

Moderador: Prof. Gustavo Gonçalves Cardozo - AMIL-Total Care

Conferencista: Prof^ª. Dra. Vivian Liane Mattos Pinto - AMIL-Total Care

10:30 **Visita aos expositores**

11:00 **Mesa Redonda**

Exercício físico e aterosclerose

Presidente: Prof^ª. Ms. Luisa Ribeiro Meirelles - HUPE/UERJ

Exercício físico e transporte reverso de colesterol: papel na prevenção da aterosclerose

Conferencista: Prof^ª. Dra. Marisa Passarelli - FMUSP

Efeito do treinamento físico no tratamento da aterosclerose

Conferencista: Prof^ª. Dra. Themis M. Cardinot - UFRRJ

12:30 **Intervalo**

12:45 **Almoço / Visita aos expositores**

14:15 **Mesa Redonda**

Exercício físico em populações especiais

Presidente: Prof^ª. Ms. Juliana Pereira Borges - FIOCRUZ

Aspectos atuais do exercício físico na prevenção e no tratamento do diabetes

Conferencista: Prof. Ms. Rodrigo Tallada Iborra - FMUSP

Treinamento físico no paciente obeso e suas comorbidades

Conferencista: Prof^ª. Dra. Ivani Credidio Trombetta - InCor-HC-FMUSP

16:00 **Visita aos expositores**

16:30 **Mesa Redonda**

Treinamento contra resistência em populações especiais

Presidente: Prof^ª. Dra. Vivian Liane Mattos Pinto - AMIL-Total Care

Prescrição de treinamento contra resistência para diabéticos

Conferencista: Prof. Ms. André Leta - PROFORMA – UGF

Treinamento contra resistência na síndrome metabólica

Conferencista: Prof. Dr. Gustavo Casimiro - UFRJ

17:45 **Premiação e Encerramento**

Quarta-feira, 3 de agosto de 2011

XI Jornada SOCERJ de Enfermagem em Cardiologia

Sala 4

09:00 **Abertura**

09:05 **Sessão de Temas Livres Oraís**

10:05 **Mesa Redonda: A qualidade do cuidado em unidades coronárias**

Presidente: Ana Lúcia Cascardo - Pró-Cardíaco

A atuação clínica do enfermeiro em unidades coronárias, baseada nas melhores práticas de enfermagem

Palestrante: Cláudio José de Souza - FABA

Efeitos Adversos da farmacoterapia na Cardiologia

Palestrante: Lolita Dopico - UERJ

Como mensurar a qualidade do cuidado prestado

Palestrante: Bárbara Cristina Gonçalves dos Santos - INC

10:45 **Sessão de Temas Livres Murais**

11:00 **Conferência: Urgência cardiológica - Novas diretrizes da reanimação cardiopulmonar baseadas em evidências científicas**

Presidente: Alexandre Barbosa - CTI CLIMES/CTI ProntoCor

Palestrante: Vladimir Chaves Fernandes - CBMERJ/UVA

11:40 **Mesa Redonda**

Presidente: Ana Paula Rodrigues - CBMERJ/INC

A assistência de enfermagem ao paciente cirúrgico

Palestrante: Renato Barreiro - INC

Transplante Cardíaco

Palestrante: Ligia Neres Matos - INC/ Quinta D'Or

CRVM

Palestrante: Patricia Wane Mendes - INC

12:40 **Almoço**

14:00 **Apresentação dos Enfermeiros da Esperança**

14:30 **Mesa Redonda: A prática baseada em evidências**

Presidente: Viviane de Moraes Sptiz - Procordis/IEDE

A prática baseada em evidências no uso da PIC

Palestrante: Karla Valéria Pacheco Teixeira - INC

A prática baseada em evidências no uso de BIA

Palestrante: Andrezza Serpa Franco - INC

Terapia enteral para o paciente cardiológico grave

Palestrante: Prof. Dr Edson Lameu - UFRJ

15:30 **Conferência: Gerenciamento e prevenção das doenças cardiovasculares**

Presidente: Jefferson Wigand - Universidade Estácio de Sá/INTO

Palestrantes: Dr^a Ana Mallet - Sec Municipal de Saúde - Gerente do Programa de Hipertensão

Dr^a Cláudia Ramos - Sec Municipal de Saúde - Gerente do Programa de Diabetes

16:00 **Conferência: Classificação do risco no paciente cardiológico**

Presidente: Cristina Silva Arruda - IECAC

Palestrante: Prof. Lélío Claudino de Lima - UGF/HEGV/CBMERJ

16:40 **Intervalo**

16:50 **Conferência: A sistematização da assistência de Enfermagem - SAE e a prática baseada em evidências**

Presidente: Juliana da Silva Gonçalves - PROCORDIS/HFCF

Palestrante: Ana Carla Dantas Cavalcanti - UFF/HUAP

17:15 **Encerramento**

Quarta-feira, 3 de agosto de 2011

XI Jornada SOCERJ de Fisioterapia em Cardiologia

Sala 5 Doenças cardiovasculares: Tecnologia e inovação na prática clínica diária

09:00 **Abertura**

09:05 **Sessão de Temas Livres Orais**

10:00 **Mesa Redonda**

Ciência e tecnologia em reabilitação cardiovascular

Presidente: Alba Barros de Souza Fernandes - UNIFESO

Nas clínicas de IC – Mônica Quintão - UFF / UNIFESO / CLIC

Nos testes funcionais – Sabrina Lindemberg Lessa Malfacini - UNIFESO

Na função endotelial – Bruno Silva - LACE / UFF

10:40 **Intervalo / Visita aos expositores**

11:00 **Conferência: Cardio-oncologia – Perspectivas**

Presidente: Anke Bergmann - INCA / UNISUAM

Conferencista: Wolney Martins - UFF

11:30 **Roda Viva: Ventilação não invasiva nos modelos de IC: da evidência à prática clínica**

Moderador: Marcelo Oliveira - UFF / LAFE / Universidade Anhanguera

IC crônica – João Carlos Moreno de Azevedo - UFRJ / UVA

IC aguda – Marcos David Parada Godoy - Hospital e Clínica São Gonçalo

IC diastólica e intolerância ao exercício – Sérgio Chermont - UFF / UNIFESO / CLIC

12:45 **Intervalo para Almoço**

12:45 **Workshop: Ventilação mecânica no cardiopata – Atividade interdisciplinar**

Bases teóricas – Luis Felipe da Fonseca Reis - UNISUAM / ASSOBRAFIR / PMERJ

Situações-problema – Sérgio Chermont - UFF / UNIFESO, José Renato Crepaldi UNISUAM / HCPM / HGB
e Girlana Cícera Lopes Marano - Pró-Cardíaco

Respostas práticas – Natália Corrêa - UERJ

14:15 **Sessão de Temas Livres Orais**

15:00 **Mesa Redonda: Fisioterapia cardiovascular em presença de arritmias e dispositivos**

Coordenador: Rogério Ultra - SOBRATI

No paciente internado – Marcus Vinícius A.S. Souza - INCL

No paciente ambulatorial – Ana Carolina - UERJ / IBCCF-UFRJ

Respostas autonômicas ao exercício – Lílian Pinto da Silva - UFJF

16:00 **Sessão de Temas Livres Murais**

16:30 **Programas de Condicionamento Físico**

Coordenador: Sérgio Guilhon - IECAC

Prevenção pelo exercício – Maurício Sant'Anna Junior - UNIPLI

Treinamento muscular respiratório – Adalgiza M. Moreno - UFF / Universidade Anhanguera

Treinamento com eletroestimulação – Moana Cabral - HCA

Treinamento da musculatura periférica – Kátia P. Dias - UFF / UNILASALLE

17:30 **Mesa Redonda: Cirurgia Cardíaca**

Coordenadora: Daisy Almeida Bastos - IECAC

Recrutamento alveolar – Priscilla Cerqueira - Pró-Cardíaco

Técnicas de desobstrução – Andréia Cavalcanti - HSJH

Desmame – Ricardo Gaudio de Almeida - INCL

18:30 **Encerramento / Premiação do Tema Livre**

Quarta-feira, 3 de agosto de 2011

XI Jornada SOCERJ de Nutrição em Cardiologia

Sala 6

09:00 Sessão de Temas Livres Orais

09:45 Conferência

Paradoxo da adiposidade na doença renocardiovascular

Moderadora: Ana Paula Menna Barreto – Nutricionista - UNESA

Palestrante: Eliane Rosado – Nutricionista - UFRJ

10:30 Visita aos expositores

11:00 Sessão Interativa

Ômega 3 e ômega 6 – evidências científicas na doença cardiovascular

Moderador: Marcelo Barros – Nutricionista - INC / PS Padre Miguel

Palestrantes: Teresa Wady – Ômega 6 - Nutricionista - UFF

Marcela Casanova – Ômega 3 - Nutricionista - HUGG

12:30 Sessão de Temas Livres Murais

14:00 Como eu Faço?

A disfagia nas doenças crônicas neuro-vegetativa – Desafio para a nutrição ideal

Moderadora: Fernanda Medeiros – Nutricionista - UNIRIO

Palestrantes: Carolina Ruiz – Fonoaudióloga - Hospital Pró-Cardíaco

Tatiana de Jesus Pereira – Nutricionista - Hospital Pró-Cardíaco

15:30 Mini Conferência

Deficiência de micronutrientes em cirurgia bariátrica

Presidente: Laura Breves – Nutricionista

Palestrante: Fernanda Mattos – Nutricionista - UFRJ

16:00 Visita aos expositores

16:30 Conferência

Impacto do sal na saúde

Presidente: Jacqueline Farret - Hospital Pró-Cardíaco

Palestrante: Márcia Simas – Nutricionista - HUPE / UNESA

17:30 Encerramento – Premiação e sorteios

Quarta-feira, 3 de agosto de 2011

XI Jornada SOCERJ de Psicologia em Cardiologia

Sala 8

08:00 Credenciamento

09:00 Mesa de Abertura

Lygia Santa Maria Aires – CRP 05/1832 – Conselheira-Presidente do CRP-RJ
Dr^a Glaucia Maria Moraes de Oliveira – Diretora Administrativa da SOCERJ
Lúcia Regina Menna Barreto Silva Boaventura – CRP 05/4820 – Coordenadora da XI Jornada de Psicologia

09:30 Conferência

A importância da Prevenção dos Fatores de Risco para Doenças Cardiovasculares e o Aspecto Psicológico no Centro da Questão

Conferencista: Eugênio Campos – CRP 05/7940 – UNIFESO
Presidente da Mesa: Maria Cristina Marques Pinho – CRP 05/3541 – Hospital Municipal Miguel Couto

10:30 Visita aos expositores

10:45 Colóquio

Tecnologia e Inovação: Os Avanços Tecnológicos no Tratamento das Doenças Cardiovasculares e o Singular do Aparelho Psíquico

Debatedoras: Ellen Barroso – Cardiologista
Graziele Maia – CRP 05/22718 – Psicanalista - INC
Moderadora: Alessandra Gonçalves de Sousa – CRP 05/30769 – Hospital Municipal Souza Aguiar

11:40 Sessão de Temas Livres Murais

12:45 Intervalo para Almoço

14:15 Espaço Aberto

O Centro Cirúrgico como campo de atuação do Psicólogo

Coordenadora: Lúcia Menna Barreto Boaventura – CRP 05/4820 – HUPE/UERJ – PM V. Redonda

15:15 Mesa Redonda

Família (potencialmente) Coronariopata: como abordar

Palestrantes: Miriam Burd – CRP 05/0123 – Presidente da Assoc. Bras. Medicina Psicossomática-RJ
Ana Beatriz Bernat – CRP 05/24586 – Hospital dos Servidores do Estado
Eliane Carnot – CRP 05/6981 – HEAL – IECAC – UNESA
Moderadora: Elizabeth Cunha – CRP 05/11028 – Hospital dos Servidores do Estado

16:20 Visita aos expositores

16:45 Conferência

“Paciente-problema” na unidade coronária: como lidar

Conferencista: Neury Botega – Psiquiatra – UNICAMP
Presidente da mesa: Lúcia Menna Barreto Boaventura – CRP 05/4820 – HUPE/UERJ – PM V. Redonda

17:45 Entrega de certificado para o melhor tema livre

17:55 Encerramento

Comissão Científica: Psicólogos: Lúcia Regina Menna Barreto Silva Boaventura (CRP 05/4820), André Raymundo de Souza Cardoso (CRP 05/22309), Alessandra Gonçalves de Sousa (CRP 05/30769), Elizabeth Matta da Cunha Pessoa (CRP 05/11028)

Apoio: Conselho Regional de Psicologia - RJ (CRP05)

Quarta-feira, 3 de agosto de 2011

VI Jornada SOCERJ de Serviço Social em Cardiologia

Sala 3 Tema da Jornada: Serviço Social e Saúde e a Atenção à Família

08:00 Credenciamento

08:45 Abertura

Ana Beatriz Ribeiro Lima - INC
Gláucia Maria M. de Oliveira - UFRJ/SOCERJ

09:00 Conferência:

Família Contemporânea e as Políticas Públicas
Mirian Lins - UFRJ/ESS

10:30 Intervalo

11:00 Mesa Redonda

Serviço Social na saúde da família
Sonia Beatriz Sodré - IPUB/PUC
Carla Almeida - UERJ

12:45 Almoço

14:15 Conferência

Saúde, Serviço Social e a atenção à família
Mônica Senna - UFF

15:15 Sessão de Temas Livres Oraís e Murais

16:00 Intervalo

16:30 Mesa Redonda

Experiências de Serviço Social com famílias em diferentes níveis de assistência
Sala de espera como Espaço de Reflexão
Inês Reis - ENSP/FIOCRUZ
Em Ações de Gestão: A interface saúde e assistência
Cristiane Santana - SMAS
Em Cardiologia: A experiência do Serviço Social junto ao cardiopata e sua família
Karina Nunes - INC
Eleneide Ataíde - INC

17:50 Encerramento

Ana Beatriz Lima - INC
Renata Matias - PROCORDIS

Quinta-feira 4, Sexta-Feira 5 e Sábado 6 de agosto de 2011

Estandes	Expositores	Estandes	Expositores
1	Editora Escala	18 - 19	SBC
2	Richet	22 - 23	BIOLAB
3	Congresso Fluminense	24	Xickita Bacana
4	Prefeitura do Rio	28	Boehringer
5	Pyramid Medical	29	Prontocor
6	UNICRED	30 - 33	Servier
7	SIGERAL	34	Total Cor
8 - 9	SOCERJ	35	Merck Serono
10	TvMed	36	Sandoz
11	ALMJ	37 - 38	Total Cor
12	IECAC	39 - 40	Torrent
13	Philips Medical Systems	41	Actelion
14	Mundialtec	42	Mantecorp Farmasa
15	ARTMED	43	AstraZeneca
16	Aché / Biosintética		Lounge Central - Hospital Pró-Cardíaco
17	Baldacci		

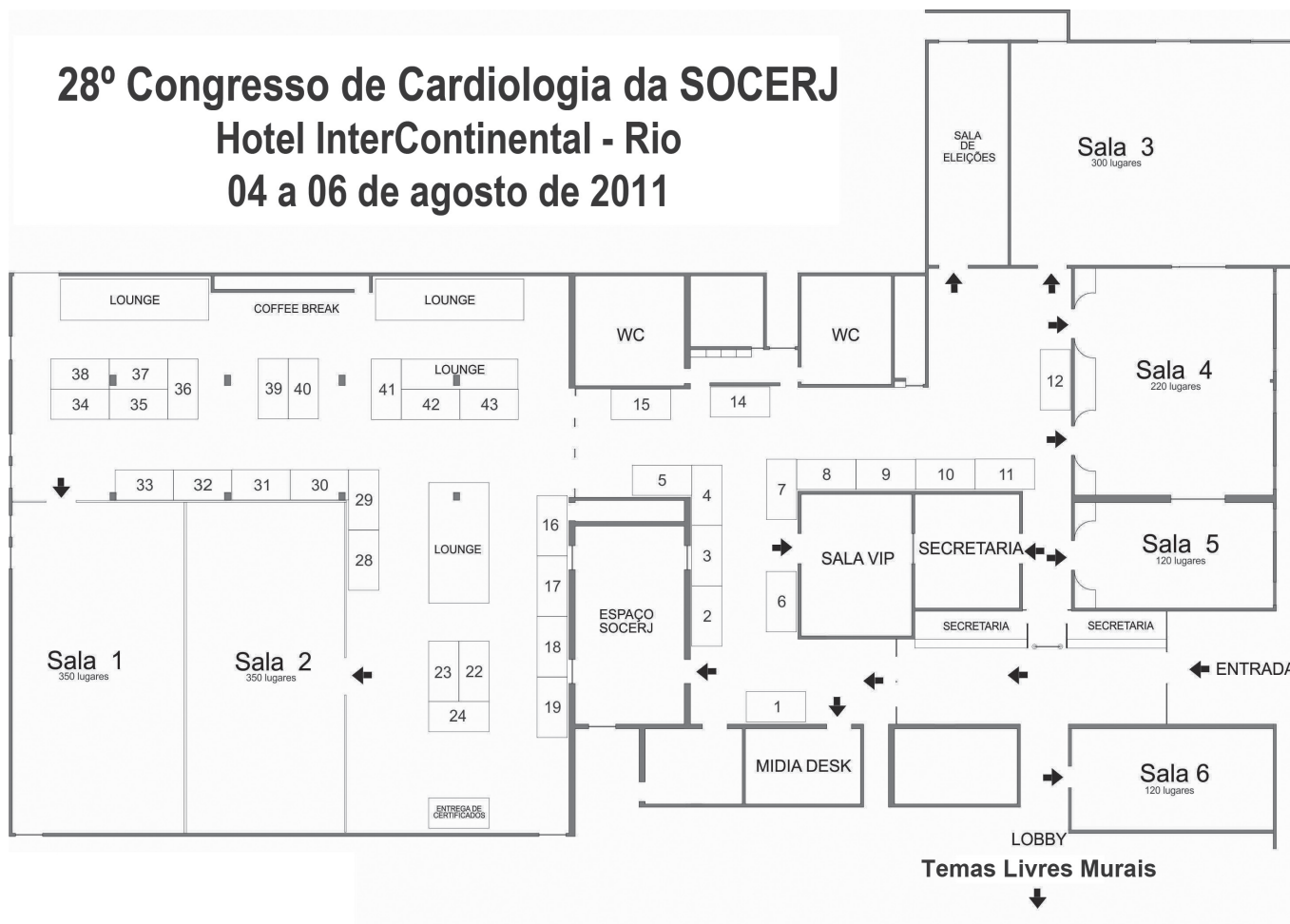

Grade Quinta-feira, 4 de agosto de 2011

Hora	Sala 1 350 Lugares	Sala 2 350 Lugares	Sala 3 300 Lugares	Sala 4 220 Lugares	Sala 5 120 Lugares	Sala 6 120 Lugares	Sala 8 TL Murais
09:00 09:45	Abertura						
09:45 10:30	Respostas Rápidas	Controvérsia	Respostas Rápidas	Controvérsia	Imagem e Conduta		
10:30 11:00	Visita aos Expositores						
11:00 12:30	Como Eu Faço	Como Eu Faço	Como Eu Faço	Como Eu Faço	Como Eu Faço	Temas Livres Oraís I	
12:45 14:15	Simpósio Satélite Hospital TotalCor	Simpósio Satélite Boehringer	Simpósio Satélite AstraZeneca	Simpósio Satélite Johnson & Johnson	Simpósio Satélite CDPI/Multi-Imagem		
14:30 16:00	Debate com Especialistas	Debate com Especialistas	Debate com Especialistas	Debate com Especialistas	Debate com Especialistas	Debate com Especialistas	
16:00 16:30	Visita aos Expositores						
16:30 17:30	Caso Clínico	Desafio das Ligas 1	Colóquio	Colóquio	Colóquio “Armando Ney Toledo	Temas Livres Oraís II	
17:30 18:30	Colóquio	Desafio dos Residentes 1	Caso Clínico	Colóquio	Colóquio	Caso Clínico	

Quinta-feira, 4 de agosto de 2011

08:30 / 09:00 | Secretaria Credenciamento

09:00 / 09:20 | Sala 1 Cerimônia de Abertura do 28º Congresso

Homenagem ao Professor Francisco Manes Albanesi Filho

Presidente do Congresso: Roberto Esporcatte
Diretora Científica da SOCERJ: Olga Ferreira de Souza

09:20 - 09:40 | Sala 1 Conferência de Abertura

Fibrilação Atrial: Antigo desafio da prática clínica - Novas drogas e avanços tecnológicos

Presidente: Roberto Esporcatte
Conferencista: Olga Ferreira de Souza

09:45 / 10:30 | Sala 1 Respostas rápidas:

Como selecionar o paciente para resincronização cardíaca

Moderadores: Henrique Horta Veloso e Rogerio Tasca

A medicina nuclear auxilia na seleção dos pacientes que se beneficiam com a terapia de resincronização cardíaca ?

Ronaldo de Souza Leão Lima

As diretrizes contemplam todas as indicações de resincronização cardíaca ?

Sergio Salles Xavier

O ecocardiograma pode identificar os pacientes que se beneficiam com a terapia de resincronização cardíaca ?

Luciano Herman Juçaba Belém

Quando indicar o implante do cardioversor desfibrilador associado ao resincronizador ?

Sergio Bronchtein

09:45 / 10:30 | Sala 2 Controvérsia:

A ecocardiografia é superior a ressonância magnética na avaliação do valvulopata

Moderador: Mario Luiz Ribeiro
Agonista: Luis Henrique Weitzel
Antagonista: Clerio Francisco de Azevedo Filho

09:45 / 10:30 | Sala 3 Respostas rápidas:

Hipertensão arterial - dúvidas na prática clínica

Moderadores: Anderson Wilnes Simas Pereira e Andréa Araujo Brandão

Atividade física para crianças e adolescentes com hipertensão arterial no consultório. Como fazer?

Roberto Pozzan

Como tratar a hipertensão arterial na sala de emergência ?

Paulo Roberto Pereira de Sant'ana

Quais variáveis devem ser valorizadas na interpretação da MAPA?

Lilian Soares da Costa

Todo paciente hipertenso deve receber aspirina e estatina?

Maria Eliane Campos Magalhães

09:45 / 10:30 | Sala 4 Controvérsia:

Escore de Framingham é o melhor modelo para estratificação de risco para doença cardiovascular

Moderador: Nelson Albuquerque de Souza e Silva
Agonista: Carlos Scherr
Antagonista: Gláucia Maria Moraes de Oliveira

Quinta-feira, 4 de agosto de 2011

09:45 / 10:30 | Sala 5 **Imagem e conduta:**

Na sala de emergência

Moderadores: Amarino Carvalho e Eduardo Nagib Gaudi
Debatedores: Adriana Soares Xavier de Brito, Angelo Antunes Salgado, Eduardo Marinho Tassi
Marcelo Bueno Silva Rivas, Vitor Agueda Salles

10:30 / 11:00 | Sala 8 **Temas Livres Murais - Debate**

10:30 / 11:00 | Foyer **Visita aos expositores**

11:00 / 12:30 | Sala 1 **Como eu faço:**

Novos enfoques na insuficiência cardíaca

Moderadores: Ricardo Guerra Gusmão de Oliveira e Wolney de Andrade Martins

Abordagem do paciente com a insuficiência cardíaca com fração de ejeção normal

Evandro Tinoco Mesquita

O papel da ressonância magnética na insuficiência cardíaca - a utilização de métodos de imagem na insuficiência cardíaca

Humberto Villacorta Junior

Síndrome cardio-renal: como evitar, diagnosticar e tratar

Fabrcio Braga da Silva

Uso de ergoespirometria no paciente com insuficiência cardíaca

Fernando César de Castro e Souza

11:00 / 12:30 | Sala 2 **Como eu faço:**

Estratificação pós infarto agudo do miocárdio

Moderadores: João Luiz Fernandes Petriz e José Geraldo de Castro Amino

Após a trombólise

Luiz Maurino Abreu

Após intervenção coronária percutânea primária no portador de lesões em outros vasos

Fernando Oswaldo Dias Rangel

Avaliação do risco de morte súbita

Nilson Araújo de Oliveira Junior

Acompanhamento pós alta: como e quando estratificar

Eduardo Nagib Gaudi

11:00 / 12:30 | Sala 3 **Como eu faço:**

Estratificação de risco e prevenção de morte súbita nas cardiomiopatias

Moderadores: Henrique Horta Veloso e Luiz Eduardo Montenegro Camanho

Como estratificar cardiopatia isquêmica

Marcio Luiz Alves Fagundes

Como estratificar o paciente com cardiomiopatia dilatada não isquêmica

Jacob Atie

Papel do meta iodo benzil guanidina na identificação do paciente de alto risco

Adriana Soares Xavier de Brito

Quando indicar o cardioversor desfibrilador implantável na cardiomiopatia hipertrófica

Claudio Munhoz da Fontoura Tavares

Quinta-feira, 4 de agosto de 2011

11:00 / 12:30 | Sala 4 Como eu faço:

Desafios e limitações atuais da cardiologia intervencionista

Moderadores: Leslie de Albuquerque Aloa e Maria de Lourdes Montedonio Santos

Uso dos antiplaquetários antes da intervenção coronária: qual o melhor momento, dose e cuidados principais?

André Luiz Silveira Sousa

Estratificando o paciente na sala de hemodinâmica: reserva de fluxo coronariano ou ultrassom intracoronária?

Esmeralci Ferreira

O paciente diabético deve sempre ser tratado com implante de *stents* farmacológicos?

Júlio César Machado Andréa

Qual a melhor estratégia no tratamento da reestenose do *stent* farmacológico?

Cyro Vargues Rodrigues

11:00 / 12:30 | Sala 5 Como eu faço:

Atualidades em reabilitação cardiovascular

Moderadores: Ricardo Vivacqua Cardoso Costa e Salvador Manoel Serra

Paciente com isquemia residual não abordável: como eu reabilito?

Claudio Gil Soares de Araújo

Reabilitação cardíaca após cirurgia cardíaca: não perca a oportunidade de prescrever

Cláudia Regina de Oliveira Cantanheda

Reabilitação cardíaca para o paciente renal crônico: quais os benefícios?

José Antonio Caldas Teixeira

Reabilitando o paciente após síndrome coronariana aguda

John Richard Silveira Berry

11:00 / 12:30 | Sala 6 Sessão de Temas Livres Orais I

Moderadores: Igor Borges de Abrantes Junior e Ricardo Mourilhe Rocha

12:45 / 14:15 | Sala 1 Simpósio Satélite Hospital TotalCor

Síndrome Coronariana Aguda: debatendo aspectos relevantes

Coordenadores: Eduardo Nagib Gai e Camillo Junqueira

Estratégia pós trombólise no infarto do miocárdio

Luis Felipe Miranda

Novas estratégias de antiagregação plaquetária na intervenção percutânea

Hélio Roque Figueira

Cirurgia de revascularização do miocárdio no pós infarto. Para quem e em que momento?

Mário Amar

Debatedores: Valdenia Pereira de Souza, Luciano Mannarino, Esmeralci Ferreira, Carlos Henrique Falcão, Mauro Paes Leme e Ricardo Miguel

12:45 / 14:15 | Sala 2 Simpósio Satélite Boehringer

Uma nova era na prevenção do acidente vascular cerebral

Nova perspectiva na prevenção de acidente vascular cerebral em fibrilação atrial

Olga Ferreira de Souza

Pradaxa e o impacto na prática clínica

Alexandre Pieri

12:45 / 14:15 | Sala 3 Simpósio Satélite AstraZeneca

Tratamento e atingimento das metas de LDL-c nos pacientes de baixo risco CV - Prevenção Primária

André Arpad Faludi

Maria Eliane Campos Magalhães

Quinta-feira, 4 de agosto de 2011

12:45 / 14:15 | Sala 4 **Simpósio Satélite Johnson & Johnson**

Tratamento das arritmias cardíacas: Enfrentando os desafios. Recomendações Gerais para uma abordagem terapêutica

Coordenador: Fernando Cruz

1. Tratamento de Taquicardia Ventricular

Fernando Cruz

2. Fibrilação Atrial em Insuficiência Cardíaca Avançada

Eduardo Saad

3. Fibrilação Atrial em Atletas

Jacob Atie

12:45 / 14:15 | Sala 5 **Simpósio Satélite CDPI/Multi-Imagem:**

Gincana bacana de imagem cardíaca. Cardiologistas clínicos de renome respondem rapidamente a perguntas sorteadas sobre a utilização dos métodos de imagem na prática clínica com o objetivo de discutir a escolha do melhor método para cada situação clínica e como utilizá-lo para conduzir o paciente.

Moderadores: Ilan Gottlieb e Ronaldo Souza Leão Lima

14:30 / 16:00 | Sala 1 **Debate com especialistas:**

Insuficiência cardíaca aguda

Moderadores: Carlos Cleveson Lopes Pereira e Humberto Villacorta Junior

Identificando o perfil clínico-hemodinâmico

Sabrina Bernardez Pereira

Como manejar a congestão

Ricardo Mourilhe Rocha

Como tratar o baixo débito

Elias Pimentel Gouvea

Papel da ecocardiografia

Alex dos Santos Felix

Quando empregar a assistência circulatória

Marcelo Imbroinise Bittencourt

14:30 / 16:00 | Sala 2 **Debate com especialistas:**

Prevenção cardiovascular e coronariopatia crônica

Moderadores: Andrea Rocha de Lorenzo e Paulo Roberto Dutra da Silva

Como refinar a estratificação do indivíduo assintomático com risco clínico intermediário?

Luis Felipe Camillis Santos

Manuseio dos níveis de HDL e triglicérides na prevenção cardiovascular?

Marcelo Heitor Vieira Assad

Quando avaliar isquemia na doença coronariana crônica estável?

Lilian Vieira Carestiatto

Quando e como pesquisar viabilidade no candidato à revascularização miocárdica

João Luiz Fernandes Petriz

14:30 / 16:00 | Sala 3 **Debate com especialistas:**

Estudos que mudaram a prática clínica em hipertensão arterial

Moderadores: Bernardo Rangel Tura e Jose Mario Franco de Oliveira

ALLHAT

Nelson Albuquerque de Souza e Silva

HYVET

Elizabete Viana de Freitas

ACCORD

Sérgio Emanuel Kaiser

ACCOMPLISH

Andréa Araujo Brandão

Quinta-feira, 4 de agosto de 2011

14:30 / 16:00 | Sala 4 Debate com especialistas:

Revisitando a insuficiência mitral em 2011

Moderadores: Carlos Emir Mussi Junior e Reinaldo Mattos Hadlich

Abordagem do paciente com prolapso mitral

Marco Antonio Teixeira

Crítérios clínicos e laboratoriais para indicação cirúrgica

Alvaro César Perrotta Saraiva Pontes

Paciente assintomático: tratamento farmacológico e indicação cirúrgica

Márcia Maria Barbeito Ferreira

Cirurgia: plastia x troca valvar

Valdo José Carreira

14:30 / 16:00 | Sala 5 Debate com especialistas:

Qual a utilidade clínica atual:

Moderadores: Luis Henrique Weitzel e Mario Luiz Ribeiro

Ecocardiografia 3-D transtorácico

Cesar Augusto da Silva Nascimento

Ecocardiografia 3-D transesofágica

Arnaldo Rabischoffsky

Ecocardiografias de estresse e de contraste

Fernando Carlos Brum Palis

Técnicas de Doppler tecidual e *speckle tracking*

Luciano Hermann Juçaba Belém

14:30 / 16:00 | Sala 6 Debate com especialistas:

Atualidades em ergometria

Moderadores: George Lélío Alves de Almeida e Ricardo Vivacqua Cardoso Costa

Ainda há espaço para o teste ergométrico na avaliação diagnóstica da doença arterial coronariana?

Mauro Augusto dos Santos

Capacidade funcional e eventos cardiovasculares: existe associação?

Maria Angela Magalhães de Queiroz Carreira

O que a incompetência cronotrópica no teste ergométrico pode predizer?

Antonio Cláudio Lucas da Nóbrega

Teste ergométrico em situações de risco: estenose aórtica e cardiomiopatia hipertrófica

Marco Aurelio Moraes de Souza Gomes

16:00 / 16:30 | Sala 8 Temas Livres Murais - Debate

16:00 / 16:30 | Foyer Visita aos expositores

16:30 / 17:30 | Sala 1 Caso clínico:

Insuficiência cardíaca avançada e refratária

Moderadores: Gustavo Luiz Gouvea de Almeida Junior e Ricardo Guerra Gusmão de Oliveira

Relator: Bruno Ferraz de Oliveira Gomes

Debatedores: Alexandre Siciliano Colafranceschi, Daniel Xavier de Brito Setta, Elias Pimentel Gouvea, Marcelo Westerlund Montera, Walter de Souza Homena Junior

Quinta-feira, 4 de agosto de 2011

16:30 / 17:30 Sala 2	Desafio das Ligas 1
Moderadores:	Denilson Albuquerque e Sabrina Bernardes Pereira
UFRJ:	André Ennes, Arthur Gracie Drude de Lacerda, Bruno Goulart da Silva, Bruno Tedeschi, Camila Nery Soares, Camila Santos Spiller, Diego Leal Marinho Wedemann, Carolina Lourenço, Luciana Leite, Thales Bhering
UFF:	Andréia da Paz Brum, Bernardo Avelar Ramos, Carolina Cunto de Athayde, Eduardo Cardoso de Moura, Fernanda Thereza de Almeida Andrade, Karina Seixas Garcia, Luana Alves Rocha de Carvalho, Lucas Martins Frizzera Borges, Thainá Hermes, Thaís Baião
UGF:	Claudio Maurício Gallo, Danton Cunha, Diogo Moraes Nolasco, Eduardo Carneiro Fagundes, Fernando Henrique Magalhães, Luiz Rodolfo Carvalho Braga, Maria Fernanda dos Santos Neves, Patricia Motta Yoshimo, Pedro Gori, Thales de Paula
UNIGRANRIO:	Adalho Fregona, Ciro Ramom Viana, Gabriel Quintino Lopes, Jody Araújo Nascimento, Juliana Borges de Oliveira, Karina Julião Carvalho, Oslan Francischetto, Pedro Henrique, Rodrigo G. P. Lima, Victor Lisboa

16:30 / 17:30 Sala 3	Colóquio:
Avaliação crítica do atendimento ao paciente hipertenso	
Moderadores:	Mario Fritsch Toros Neves e Rafael Leite Luna
Diagnóstico	
Investigação complementar	
Estratificação de risco	
Tratamento	
Debatedores:	Antonio Felipe Sanjuliani, Erika Maria Gonçalves Campana, Gil Fernando Sales, Monica Amorim de Oliveira, Ronaldo Gismondi

16:30 / 17:30 Sala 4	Colóquio:
Dúvidas de consultório - DERCAD responde	
Moderadores	Andrea London e Mauro Augusto dos Santos
Cardiopatas de alto risco sem acesso à reabilitação cardíaca - O que fazer?	
	Paula Barbosa Baptista Moreira
Cuidados da prescrição de exercícios no paciente diabético: O que enfatizar?	
	José Antonio Caldas Teixeira
O teste ergométrico é fundamental para iniciar caminhadas diárias de 30 minutos?	
	George Lélío Alves de Almeida
Qual a importância do exercício na mulher pós-menopausa?	
	Renata Rodrigues Teixeira de Castro

16:30 / 17:30 Sala 5	Colóquio de Eletrocardiografia 2011
“Armando Ney Toledo”	
Moderadores:	Luiz Maurino Abreu e Washington Andrade Maciel
Debatedores:	Alfredo de Souza Bomfim, Dirson de Castro Abreu, Gerson Paulo Goldwasser, Ivan Luiz Cordovil de Oliveira, José Feldman, José Hallake, Luiz Eduardo Montenegro Camanho, Mario Ypiranga Monteiro Filho, Paulo Ginefra

16:30 / 17:30 Sala 6	Sessão de Temas Livres Oraís II
Moderadores:	Esmeralci Ferreira e Marcelo Heitor Vieira Assad

Quinta-feira, 4 de agosto de 2011**17:30 / 18:30 | Sala 1 Colóquio:****Abordagem atual da fibrilação atrial - O que mudou?**

Moderadores: Fernando Eugênio dos Santos Cruz Filho e Silvia Helena Cardoso Boghossian

Manejo da anticoagulação

Nilson Araújo de Oliveira Junior

Marcadores de risco

Martha Valéria Tavares Pinheiro

Novas diretrizes internacionais

Luiz Eduardo Montenegro Camanho

Resultados da ablação a longo prazo

Eduardo Benchimol Saad

17:30 / 18:30 | Sala 2 Desafio dos Residentes 1

Moderadores: Márcia Maria Barbeito Ferreira e Plínio Resende do Carmo Junior

Pró-Cardíaco
Cláudio Vieira de Carvalho, Gisele Rodrigues de Abreu, Paola Martins Presta, Régina Limongi de Figueiredo**IECAC**

Eduardo Costa Gonçalves, Fabio Schneider, Gustavo Coulon Perim, Luisa Chuaire Cruz

Hospital dos Servidores do Estado
Alessandra Mara Menegaz, Bianca Gonçalves de Moura, Robson Bastos Filgueiras, Vitoria Jabre Rocha Manso Lima**17:30 / 18:30 | Sala 3 Caso clínico:****Quando é necessário a realização de um método de imagem para um risco cirúrgico?**

Moderadores: Ana Cristina Baptista da Silva Figueiredo e Andrea Rocha de Lorenzo

Relator: Mario Luiz Ribeiro

Debatedores: Armando Luis Cantisano, Aurora Felice Castro Issa, Claudio Tinoco Mesquita, Daniel Cosendey Ganimi, João Mansur Filho

17:30 / 18:30 | Sala 4 Colóquio:**Acidente vascular encefálico isquêmico x hemorrágico:****O que nos dizem os novos estudos sobre a melhor abordagem?**

Moderadores: Alexandre Rouge Felipe e Fabrício Braga da Silva

Debatedores: Aquiles Manfrin, Carlos Henrique Eiras Falcão, Charles André, Gabriel Freitas, Pedro Kurtz

17:30 / 18:30 | Sala 5 Colóquio:**Estatinas - O peso da evidência contra e a favor**

Estatinas e inflamação

Estatinas e regressão da aterosclerose

Estatinas nas síndromes isquêmicas agudas

Estatinas na doença renal, acidente vascular encefálico, insuficiência cardíaca e síndrome de imunodeficiência adquirida

Moderadores: Carlos Scherr e Luiz José Martins Romão Filho

Debatedores: Eduardo Nagib Gai, Maria Eliane Campos Magalhães, Nelson Albuquerque de Souza e Silva, Roberto Pozzan

17:30 / 18:30 | Sala 6 Casos clínicos:**Cardiologia da mulher**

Moderadores: Ivan Luiz Cordovil de Oliveira e Suely Bondarovsky

Cardiomiopatia dilatada e aneurismas coronarianos

Renato Faria Ribeiro Neto

Trombose grave em prótese mecânica mitral na 9ª semana gestacional

Daniela Bastos Rawet

Debatedores: Alfredo Martins Sebastião, Ana Patricia Nunes de Oliveira, Luiz Maurino Abreu, Olivio Alves de Souza Neto, Wilson José Manso Vieira

Grade Sexta-feira, 5 de agosto de 2011

Hora	Sala 1 350 Lugares	Sala 2 350 Lugares	Sala 3 300 Lugares	Sala 4 220 Lugares	Sala 5 120 Lugares	Sala 6 120 Lugares	Sala 8 TLivres Murais
09:00 09:45	Respostas Rápidas	Caso Clínico	Respostas Rápidas	Caso Clínico	Imagem e Conduta		
09:45 10:30	Imagem e Conduta	Controvérsia	Caso Clínico	Controvérsia	Respostas Rápidas		
10:30 11:00	Visita aos Expositores						
11:00 12:30	Como Eu Faço	Como Eu Faço	Como Eu Faço	Como Eu Faço	Como Eu Faço	Como Eu Faço	Temas Livres Murais – Debate
12:45 14:15	Simpósio Satélite Pró-Cardíaco	Simpósio Satélite Rede D’Or	Simpósio Satélite Villela Pedras	Simpósio Satélite Biolab	Simpósio Satélite Mantecorp Farmasa		
14:30 16:00	Debate com Especialistas	Debate com Especialistas	Debate com Especialistas	Debate com Especialistas	Debate com Especialistas	Temas Livres Oraís Premiação	
16:00 16:30	Visita aos Expositores						
16:30 17:30	Caso Clínico	Desafio das Ligas 2	Colóquio	Colóquio	Caso Clínico	Temas Livres Oraís III	
17:30 18:30	Colóquio	Desafio dos Residentes 2	Diretrizes	Colóquio	Caso Clínico	Colóquio	

Sexta-feira, 5 de agosto de 2011

09:00 / 17:00 | Sala das Eleições

Eleições SOCERJ para Diretoria, Departamentos e Regionais

09:00 / 09:45 | Sala 1 **Respostas rápidas:**

Prognóstico na insuficiência cardíaca

Moderadores: Marcelo Westerlund Montera e Ronald Souza Peixoto

A fibrilação atrial é um marcador de pior prognóstico?

Andre Casarsa Marques

Anticoagulação deve ser utilizada nos pacientes com insuficiência cardíaca?

Henrique Miller Balieiro

O BNP ajuda ou atrapalha?

Gustavo Luiz Gouvea de Almeida Junior

SEATTLE e ADHERE. Como prognosticar?

Marcelo Iório Garcia

09:00 / 09:45 | Sala 2 **Caso clínico:**

Quais os cuidados clínicos que devemos ter na intervenção coronariana no idoso

Qual deve ser a duração da terapia antiplaquetária?

Seleção do tipo de *stent* a ser implantado no idoso?

Associação com outras comorbidades e prognóstico?

Moderadores: Esmeralci Ferreira e Miguel Antonio Neves Rati

Apresentador: Helio Roque Figueira

Debatedores: Alexandre Loja Anello, Angelo Leone Tedeschi, Constantino Gonzalez Salgado, Edison Carvalho Sandoval Peixoto, Maria de Lourdes Montedonio Santos

09:00 / 09:45 | Sala 3 **Respostas rápidas:**

Como utilizar os testes diagnósticos no paciente com doença arterial coronariana

Moderadores: Cláudio Domenico Sahione Schettino e Pedro Paulo Nogueiras Sampaio

Angiotomografia de coronárias é melhor do que o escore de cálcio para estratificação de risco?

Ilan Gottlieb

Ergoespirometria é um método de alto custo e análise complexa?

Claudio Gil Soares de Araújo

Há vantagens nas novas câmaras e *softwares* em medicina nuclear?

Ronaldo de Souza Leão Lima

Ressonância cardíaca de estresse - para quem?

Marcelo Souza Hadlich

09:00 / 09:45 | Sala 4 **Caso clínico:**

Hipertensão arterial sistêmica e situações especiais

1. Hipertensão arterial e apnéia do sono

2. Hipertensão arterial com insuficiência cardíaca diastólica

Moderadores: Luiz José Martins Romêo Filho e Wille Oigman

Debatedores: Anderson Wilnes Simas Pereira, Antonio Felipe Sanjuliani, Gil Fernando Sales, Lilian Soares da Costa, Paulo Roberto Pereira de Sant'ana

09:00 / 09:45 | Sala 5 **Imagem e conduta:**

Nas síndromes coronarianas estáveis

Moderadores: Clerio Francisco de Azevedo Filho e João Luiz Fernandes Petriz

Debatedores: Eduardo Marinho Tassi, Jacqueline Sampaio dos Santos Miranda, Paulo Roberto Dutra da Silva, Roberto Bassan

Sexta-feira, 5 de agosto de 2011

09:45 / 10:30 | Sala 1 **Imagem e conduta:**

Nas cardiomiopatias

Moderadores: Andre Casarsa Marques e Claudio Tinoco Mesquita
 Debatedores: Daniel Xavier de Brito Setta, Gustavo Luiz Gouvea de Almeida, Marcelo Souza Hadlich, Márcia Bueno Castier

09:45 / 10:30 | Sala 2 **Controvérsia:**

A revascularização miocárdica está indicada na doença coronariana crônica para melhora da qualidade de vida

Moderador: José Leoncio A. Feitosa
 Eu concordo: Ricardo Miguel Gomes C. Francisco
 Eu discordo: Luiz Antonio de Almeida Campos

09:45 / 10:30 | Sala 3 **Caso clínico:**

Estenose aórtica no idoso, com graves comorbidades. Qual o melhor caminho?

Moderadores: Clara Weksler e Walter de Souza Homena Junior
 Relator: José Luiz Fernandes Molina Filho
 Debatedores: André Weksler, Arnaldo Rabischoffsky, Luiz Antonio Ferreira Carvalho, Márcia Maria Barbeito Ferreira, Mauro Paes Leme de Sá

09:45 / 10:30 | Sala 4 **Controvérsia:**

A associação preferencial de bloqueadores do sistema renina angiotensina aldosterona é com:

Moderador: Armando da Rocha Nogueira
Antagonistas dos canais de cálcio
 Agonista: Wille Oigman
Diuréticos
 Antagonista: Jose Mario Franco de Oliveira

09:45 / 10:30 | Sala 5 **Respostas rápidas:**

Teste ergométrico em foco

Moderadores: Augusto Elias Zaffalon Bozza e Maria Angela Magalhães de Queiroz Carreira

A fase de recuperação do teste ergométrico - o que devemos valorizar?

Jose Ricardo Carvalho Poubel

Dor torácica na criança: quando o teste ergométrico é imprescindível?

Maria Eulália Thebit Pfeiffer

Existe teste ergométrico inconclusivo?

Marco Aurelio Moraes de Souza Gomes

Síncope relacionada ao exercício: qual o papel do teste ergométrico?

Andrea London

10:30 / 11:00 | Sala 8 **Temas Livres Murais - Debate** | **Visita aos expositores**

11:00 / 12:30 | Sala 1 **Como eu faço:**

Tratamento adjuvante da insuficiência cardíaca

Moderadores: Nadine Clausell e Wolney de Andrade Martins

Orientação nutricional

Glorimar Rosa

Prescrição de exercícios

Renata Rodrigues Teixeira de Castro

Ressincronizador e cardioversor desfibrilador implantável

Olga Ferreira de Souza

Terapia de substituição renal

Jorge Paulo Strogoff de Matos

Sexta-feira, 5 de agosto de 2011

11:00 / 12:30 | Sala 2 **Como eu faço:**

Fibrilação atrial nas cardiopatias

Moderadores: Nilson Araújo de Oliveira Junior e Wilma Félix de Oliveira Golebiovsky

Manuseio da fibrilação atrial permanente no paciente portador de doença mitral

Washington Andrade Maciel

A anticoagulação está indicada em todos os pacientes cardiopatas?

Isabela Cristina Mendes de Araujo Franco

Exclusão do apêndice atrial esquerdo: uma realidade?

Eduardo Benchimol Saad

Tratamento da fibrilação atrial nos cardiopatas - o que mudou?

Silvia Helena Cardoso Boghossian

11:00 / 12:30 | Sala 3 **Como eu faço:**

Tratamento da hipertensão arterial na prática clínica

Moderadores: Valéria Verri e Wille Oigman

A escolha do diurético: hidroclorotiazida ou clortalidona

Lilian Soares da Costa

Quando e como usar combinação de fármacos anti-hipertensivos

Marcus Vinícius Bolívar Malachias

A avaliação da eficácia terapêutica

Mário Fritsch Toros Neves

O manuseio da hipertensão resistente

Armando da Rocha Nogueira

11:00 / 12:30 | Sala 4 **Como eu faço:**

Monitorando o paciente cardiológico crítico?

Moderadores: Luis Felipe Cícero Miranda e Renato Vieira Gomes

Usando a SVcO₂

Pedro Miguel Mattos Nogueira

Usando o cateter de artéria pulmonar

André Weksler

Utilizando a ecocardiografia à beira do leito

Alex dos Santos Felix

Baseando-me na variação da pressão de pulso

Alexandre Rouge Felipe

11:00 / 12:30 | Sala 5 **Como eu faço:**

Manuseio clínico e definição do momento cirúrgico ideal - avanço no tratamento das valvulopatias

Moderadores: Clara Weksler e Walter de Souza Homena Junior

É possível retardar a calcificação valvar?

Dany David Kruczan

Estenoses críticas assintomáticas: quando indicar a cirurgia?

Mario Luiz Ribeiro

Quando a cardiologia intervencionista é a melhor opção

Edison Carvalho Sandoval Peixoto

Cirurgia minimamente invasiva; para quem?

Alexandre Siciliano Colafranceschi

Sexta-feira, 5 de agosto de 2011

11:00 / 12:30 | Sala 6 **Como eu faço:**

O enfoque da doença cardiovascular exige particularização na mulher?

Moderadores: Edyo José de Freitas Cardoso e Ivan Luiz Cordovil de Oliveira

Abordagem da depressão na cardiopata

Ana Patrícia Nunes de Oliveira

Síndrome do ovário policístico e risco cardiovascular

Plínio Tostes Berardo

Terapêutica da hipertensão arterial na gestação

Alfredo Martins Sebastião

Tratamento farmacológico da obesidade na coronariopata

Melanie Rodacki

12:45 / 14:15 | Sala 1 **Simpósio Satélite Pró-Cardíaco**

Tópicos avançados em medicina cardiovascular na nova década

Coordenação: Evandro Tinoco Mesquita

Moderadores: Evandro Tinoco Mesquita e Roberto Esporcatté

Introdução

Charles Souleyman e Marcus Vinicius J dos Santos

Sala híbrida – um novo cenário para intervenções complexas

Alexandre Siciliano

Implante percutâneo das valvas cardíacas – nossos resultados e o futuro

Luiz Antonio Carvalho

Ventrículo artificial – o fim da era dos transplantes?

Marcelo W. Montera

Cardio-oncologia – a melhor forma de avaliar a função cardíaca

Arnaldo Rabischoffsky

Fibrilação atrial. Quais as novas perspectivas para a década?

Eduardo Saad

Medicina nuclear. Multimodalidade na doença coronária

Claudio Tinoco Mesquita

Medicina personalizada na beira do leito – anticoagulante e antitrombótico

Rubens Costa Filho

12:45 / 14:15 | Sala 2 **Simpósio Satélite Rede D'Or**

ICC e Fibrilação Atrial – Grandes desafios do século XXI.

Sessão interativa de discussão de casos clínicos

Coordenação: Jorge Moll Filho

Moderadores: Jorge Moll Filho e Denilson Campos de Albuquerque

Caso Clínico 1: ICC de difícil manuseio terapêutico

Relator: Bruno Bandeira

Debatedores: Ana Carla Pallis, Clério Francisco de Azevedo Filho, Elias Gouveia, Jaqueline Sampaio,

João Luiz Petriz, Miguel Ratti, Ricardo Guerra Gusmão de Oliveira

Caso Clínico 2: Fibrilação atrial: avaliando a melhor conduta terapêutica

Relator: Martha Valéria Pinheiro

Debatedores: Alvaro Pontes, Carlos Cleverson Lopes Pereira, Fabrício Braga da Silva,

Marcelo Hadlich, Mauricio Scanavacca, Olga Ferreira de Souza, Nilson Araújo de Oliveira

Sexta-feira, 5 de agosto de 2011

12:45 / 14:15 | Sala 3 **Simpósio Satélite Villela Pedras**

I Simpósio Internacional da Clínica de Medicina Nuclear Villela Pedras

Novas perspectivas para a cintilografia de perfusão miocárdica na era de detectores semi-condutores (CZT) e aparelhos híbridos

Moderador: Sérgio Altino Almeida

Debatedores: Reinaldo Hadlich e Salvador Serra

Avanços na cintilografia de perfusão miocárdica: Melhorando a eficiência mantendo a eficácia; Diminuindo a dosimetria; SPECT ultra rápido; Valor incremental dos aparelhos híbridos.

Salvador Borges Neto - Duke University - EUA

Experiência inicial com o SPECT ultra rápido (detectores semi-condutores/CZT). Combinando eficácia com rapidez

Felipe H. Villela Pedras - Rio de Janeiro - Brasil

13:50 Multimodalidades de imagens cardiovasculares. O papel da cintilografia de perfusão miocárdica na doença arterial coronariana: ilustração de casos clínicos (Visão do Cardiologista)

Dany Kruczan - Rio de Janeiro - Brasil

12:45 / 14:15 | Sala 4 **Simpósio Satélite BIOLAB**

12:45 / 14:15 | Sala 5 **Simpósio Satélite Mantecorp Farmasa**

Tratando a hipertrigliceridemia com benefícios adicionais

Risco cardiovascular residual: identificação e opções farmacológicas para sua redução – aspectos práticos

Sérgio Kaiser

Fibratos e o impacto na prática clínica: evidências que suportam benefícios adicionais

Maria Eliane Campos Magalhães

14:30 / 16:00 | Sala 1 **Debate com especialistas:**

Tópicos especiais na insuficiência cardíaca

Moderadores: Ricardo Guerra Gusmão de Oliveira e Wagner de Almeida Alves

Dispositivos de assistência ventricular: mito ou realidade?

Alexandre Rouge Felipe

Miocardite: como investigar e tratar?

Marcelo Westerlund Montera

Tratamento cirúrgico na insuficiência cardíaca: qual e para quem?

Mário Ricardo Amar

Transplante cardíaco: quem deve ir para a fila?

Nadine Clausell

14:30 / 16:00 | Sala 2 **Debate com especialistas:**

Desafios nas síndromes coronarianas agudas

Moderadores: João Luiz Fernandes Petriz e Luis Felipe Cícero Miranda

Análise crítica dos escores de prognóstico

Vinício Elia Soares

Infarto agudo do miocárdio com supra: trombólise x transferência ou ambos

Fernando Oswaldo Dias Rangel

Ticagrelor, prasugrel ou maiores doses de clopidogrel

Ana Cristina Baptista da Silva Figueiredo

Perspectivas da terapia celular no pós infarto

Hans Fernando Rocha Dohmann

Sexta-feira, 5 de agosto de 2011

14:30 / 16:00 | Sala 3 Debate com especialistas:

Cardio-oncologia - o que precisamos saber?

Moderadores: Evandro Tinoco Mesquita e Roberto Esporcatte

Mecanismos e fatores de risco para cardiotoxicidade

Carlos José Coelho de Andrade

Diagnóstico, monitoramento e história natural

Wolney de Andrade Martins

Peculiaridades no tratamento da cardiotoxicidade: insuficiência cardíaca e tromboembolismo pulmonar

Fábio Vilas-Boas Pinto

Análise crítica da diretriz de cardioncologia

Denilson Campos de Albuquerque

14:30 / 16:00 | Sala 4 Debate com especialistas:

Dor torácica na sala de emergência

Moderadores: Alvaro César Perrotta Saraiva Pontes e Luis Felipe Camillis Santos

Quando ir além das enzimas e do eletrocardiograma?

Andre Volschan

Teste de esforço na sala de emergência - ainda há espaço?

Fernando César de Castro e Souza

Cintilografia em vigência de dor - quando utilizar?

Claudio Tinoco Mesquita

A angiotomografia substitui os exames funcionais?

Marcelo Souza Hadlich

14:30 / 16:00 | Sala 5 Debate com especialistas:

Manuseio terapêutico intervencionista de defeitos estruturais e congênitos em adultos

Moderadores: Dany David Kruczan e Helena Furtado Martino

Coarctação do adulto: que cuidados devemos ter?

Luiz Alberto Christiani

Indicações, limitações e resultados no fechamento percutâneo do forame oval patente

Fábio Bergman

Novas próteses, materiais e conceitos no fechamento percutâneo das comunicações interventriculares

Luiz Carlos do Nascimento Simões

Outros procedimentos intervencionistas em cardiopatias congênitas no adulto

Francisco José Araújo Chamié de Queiroz

14:30 / 16:00 | Sala 6 Sessão de Temas Livres Orais – Premiação

Moderadores: Gláucia Maria Moraes de Oliveira e Olga Ferreira de Souza

16:00 / 16:30 | Sala 8 Temas Livres Murais - Debate

16:00 / 16:30 | Foyer Visita aos expositores

16:30 / 17:30 | Sala 1 Caso clínico:

Doença arterial coronariana

1º Caso: Doença arterial coronariana aguda Relator: Bráulio Rua

2º Caso: Doença arterial coronariana crônica Relator: Fábio Lopes Erthal

Moderadores: Andre Volschan e Plínio Resende do Carmo Junior

Debatedores: Fernando Oswaldo Dias Rangel, Ilan Gottlieb, João Mansur Filho,

Luis Felipe Camillis Santos, Olga Ferreira de Souza

Sexta-feira, 5 de agosto de 2011

16:30 / 17:30	Sala 2	Desafio das Ligas 2
Moderadores:		Aline Sterque e Ronaldo de Souza Leão Lima
UERJ:		Anna Beatriz Coelho de Souza, Andrei de Cerqueira Melo, Beatriz Barbosa Ferreira, Bruno Linhares Azeredo Corrêa, Danielle da Silva Scalercio, Fábio Luis Branco do Nascimento, Gabriel Villard Milet, Luiza Maceira de Almeida Neves, Melissa Silva Dibai, Rafael Monteiro Cardoso
UNIFESO Teresópolis:		Elza Francinet Siqueira de Cerqueira, Fellipe Corrêa Neumann, Flávia Verônica Ferreira Lopes, Guilherme Abreu Britto, Jarbas Resende, Julia Nicolatino Turl, Marcela Brandão de Oliveira, Pablllo Namorato Barros, Pablo Rodrigues Costa Alves, Rodrigo Bottino
Souza Marques:		Alessandro Bizotto, Allexya Affonso, Aluísio Almeida, Guilherme Leal, João Ricardo, José Eduardo Barrocas, Juliana Piedade, Priscilla Queiroz, Rachid Montenegro, Thyedro Gonçalves
UNIFOA:		Aline Ribas de Lima, Cinara Barbosa Vianna Prado, Gabriel de Abreu Silva, Hérica Falci Ferreira Machado, Leticia de Abreu Silva, Mariana Paula da Silva, Monique de Carvalho Souza, Pâmela Novais Rabelo, Silvio Delfini Guerra, Vivian Werneck Octaviano
16:30 / 17:30	Sala 3	Colóquio:
		Cardiologia desportiva e arritmia
Moderadores:		Alexandro Souza Coimbra e José Antonio Caldas Teixeira
Atletas sob risco de morte súbita: como podemos identificá-los?		Fernando Eugênio dos Santos Cruz Filho
Caféina: substância proibida ou permitida no esporte?		José Kawazoe Lazzoli
Coração do atleta e risco de taquiarritmias ventriculares: qual a relação?		Serafim Ferreira Borges
Drogas lícitas e ilícitas no esporte: a regra é mesmo clara?		Rodolfo Alkmim Moreira Nunes
16:30 / 17:30	Sala 4	Colóquio:
		Condutas no pré e pós operatório de cirurgia cardíaca
		Paciente com insuficiência arterial periférica e indicação de revascularização miocárdica
		Paciente com doença carotídea significativa e indicação de revascularização miocárdica
		Distúrbios metabólicos no pré e pós operatório
		Qual o escore cirúrgico mais adequado
Moderadores:		Luiz Antonio de Almeida Campos e Marcelo Sávio da Silva Martins
Debatedores:		Carlos Cleverson Lopes Pereira, Edson Magalhães Nunes, Henrique Murad, Marco Aurélio de Oliveira Fernandes, Ricardo Miguel Gomes C. Francisco
16:30 / 17:30	Sala 5	Caso clínico:
		Cardiopatía congênita, complicações, morte súbita
Moderadores:		Maria Eulália Thebit Pfeiffer e Washington Andrade Maciel
Caso 1 - Apresentador:		Alan Eduardo da Silva
Caso 2 - Apresentador:		Nádia Barreto Tenorio Aoun
Debatedores:		Anna Esther Silva, Jefferson Duarte Flávio Magalhães, Lilian Stewart, Monica Celente, Sandra de Jesus Pereira
16:30 / 17:30	Sala 6	Sessão de Temas Livres Oraís III
Moderadores:		Eduardo Nagib Gai e Gláucia Maria Moraes de Oliveira

Sexta-feira, 5 de agosto de 2011

17:30 / 18:30 | Sala 1 Colóquio:

Manejo após a alta hospitalar do paciente com insuficiência cardíaca

- 1- O que fazer com a medicação
- 2- Como fazer o acompanhamento no consultório
- 3- Anemia: quando e como tratar
- 4- Indicadores precoces de nova descompensação
- 5 - Como orientar os portadores de dispositivos implantáveis

Moderadores: Denilson Campos de Albuquerque e Wolney de Andrade Martins

Debatedores: Bruno Santana Bandeira, Fábio Vilas-Boas Pinto, José Carlos Buchaul Maia Ribeiro, Luiz Augusto Feijó, Ricardo Mourilhe Rocha

17:30 / 18:30 | Sala 2 Desafio dos Residentes 2

Moderadores: Evandro Tinoco Mesquita e Maria Eulália Thebit Pfeiffer

UERJ Ana Flávia Cassini, Luciana Martins, Rafael Almeida Faria, Rodrigo Nogueira

UFRJ Bruno R Wajsbrot, Fernanda S Mendes, Rodrigo S S Sá, Rodrigo O P de Souza

INC Fabio Erthal, Felipe Alviano, Guilherme Amorim, Rafael Pizzo

17:30 / 18:30 | Sala 3 Sessão de diretrizes:

Ergometria

Moderador: Ricardo Vivacqua Cardoso Costa

Apresentação das Novas Diretrizes de Ergometria 2010 - O que mudou?

Salvador Manoel Serra

17:30 / 18:30 | Sala 4 Colóquio de Terapia Intensiva

Moderadores: Moyzes Damasceno e Roberto Esporcatte

Controle glicêmico estrito no paciente crítico. Existem benefícios?

Rubens do Carmo Costa Filho

Disfunção miocárdica na sepse - conceitos e manuseio

Cássia Righy Shinotsuka

Quando e como transfundir o paciente crítico?

Andre M. Japiassú

Suporte avançado ao paciente em insuficiência cardíaca

Alexandre Rouge Felipe

17:30 / 18:30 | Sala 5 Caso clínico:

Dislipidemia mista com HDL baixo no cenário da doença arterial coronariana crônica

Relator: Maria Eliane Campos Magalhães

Moderadores: Roberto Pozzan e Sonia Regina Reis Zimbaro

Debatedores: Camillo de Lellis Carneiro Junqueira, Claudio Vieira Catharina,

José Geraldo de Castro Amino, Sérgio Emanuel Kaiser

17:30 / 18:30 | Sala 6 Colóquio:

Radiação e os métodos de imagem um problema real?

O que é Milicurie e Milisivert?

Qual a diferença entre a radiação gama e X?

Como são calculadas as doses seguras para a população?

Como avaliar o risco e benefícios de cada método?

Moderador: Ronaldo de Souza Leão Lima

Debatedores: Andrea Rocha de Lorenzo, Eduardo Marinho Tassi, Janaína Dutra Silvestre Mendes, Lea Mirian Barbosa da Fonseca, Marcelo Imbroinise Bittencourt

18:30 | Sala 5 Assembléia Geral Ordinária da SOCERJ

Grade Sábado, 6 de agosto de 2011

Hora	Sala 1 350 Lugares	Sala 2 350 Lugares	Sala 3 300 Lugares	Sala 4 220 Lugares	Sala 5 120 Lugares	Sala 6 120 Lugares	Sala 8
09:00 09:45	Simpósio DERCAD	Colóquio	Imagem e Conduta	Respostas Rápidas	Colóquio		
09:45 10:30	Simpósio DERCAD	Desafio das Ligas Final	Colóquio	Colóquio	Imagem e Conduta		
10:30 11:00	Visita aos Expositores						
11:00 12:30	Debate com Especialistas	Desafio dos Residentes Final	Debate com Especialistas	Debate com Especialistas	Debate com Especialistas		
12:45 14:15	Premiação e Encerramento						

Sábado, 6 de agosto de 2011

09:00 / 09:45 | Sala 1 **Simpósio:**

Esclareça as suas dúvidas sobre atividade física

Moderadores: José Kawazoe Lazzoli e Serafim Ferreira Borges

Rio 40° graus: que cuidados são fundamentais para se exercitar no calor?

Claudia Lucia Barros de Castro

Exercícios de força para o paciente hipertenso - quando liberar e quando contraindicar?

Claudia Lucia Barros de Castro

Urticária desencadeada pelo exercício

Rodolfo Alkmim Moreira Nunes

Avaliação pré-participação: que exames complementares devem ser incorporados?

Rodolfo Alkmim Moreira Nunes

Qual a importância do aquecimento e do alongamento na atividade esportiva?

Paula Barbosa Baptista Moreira

Treinamento contínuo x treinamento intervalado: qual o melhor dos dois mundos?

Paula Barbosa Baptista Moreira

Pacientes com doença coronária podem participar de maratonas?

Alexandro Souza Coimbra

Exercício e emagrecimento: qual a receita que funciona?

Alexandro Souza Coimbra

Dança de salão: válida como nova modalidade de exercício?

John Richard Silveira Berry

Atividade física reduz o risco de declínio cognitivo em idosos - o que sabemos?

John Richard Silveira Berry

09:00 / 09:45 | Sala 2 **Colóquio:**

Avaliação da dor torácica

Os novos biomarcadores agregam valor na prática clínica?

Troponina hipersensível - vantagens e desvantagens

Os métodos de imagem nos protocolos de dor torácica são custo-efetivos?

Moderadores: César Cardoso de Oliveira e Roberto Bassan

Debatedores: Clerio Francisco de Azevedo Filho, Jacqueline Sampaio dos Santos Miranda, José Kezen Camilo Jorge, Marcelo Bueno Silva Rivas, Renata Christian Martins Felix

09:00 / 09:45 | Sala 3 **Imagem e Conduta:**

Ecocardiografia

Ecocardiograma de estresse

Ecocardiograma transesofágico

Moderadores: Armando Luis Cantisano e Plínio Resende do Carmo Júnior

Debatedores: Ana Carla Maruo Palis, Cesar Augusto da Silva Nascimento, Fernando Carlos Brum Palis, João Mansur Filho

09:00 / 09:45 | Sala 4 **Respostas rápidas:**

Mitos e verdades em hemodinâmica

Moderadores: Miguel Antonio Neves Rati e Nelson Durval Ferreira Gomes de Mattos

Como prevenir a nefropatia induzida por contraste?

André Luiz da Fonseca Feijó

O *stent* farmacológico deve ser utilizado de rotina na angioplastia primária?

Cesar Rocha Medeiros

Quando utilizar os sistemas de aspiração de trombo na síndrome coronariana aguda?

José Ary Boechat e Salles

Qual o tempo de utilização da terapia antiplaquetária dupla após implante do *stent* farmacológico?

Marcello Augustus de Sena

Sábado, 6 de agosto de 2011

09:00 / 09:45 | Sala 5 Colóquio:

Aspectos atuais da febre reumática

- Epidemiologia e o que mudou da etiopatogenia
- Como fazer o diagnóstico? Dificuldades na prática diária
- Como fazer o diagnóstico da cardite clínica e suas implicações
- Como realizar a prevenção secundária

Moderador: Aristarco Gonçalves de Siqueira Filho e Maria Eulália Thebit Pfeiffer
 Debatedores: Márcia Fernanda da Costa Carvalho, Maria de Fátima Monteiro Pereira Leite, Monica Celente, Nádia Barreto Tenorio Aoun

09:45 / 10:30 | Sala 1 Simpósio:

Esclareça as suas dúvidas sobre atividade física (continuação)**09:45 / 10:30 | Sala 2 Desafio das Ligas - Final**

Moderadores: Gustavo Luiz Gouvea de Almeida Junior e Lúcia Brandão de Oliveira

09:45 / 10:30 | Sala 3 Colóquio:

Prevenção da endocardite infecciosa - devemos seguir as diretrizes?

Moderadores: Cristiane Lamas e Márcia Maria Barbeito Ferreira
 Debatedores: Claudio Querido Fortes, Cynthia Karla Magalhães, Marisa Santos, Sérgio Villela Abbes, Wilma Felix de Oliveira Golebiovsky

09:45 / 10:30 | Sala 4 Colóquio de Qualidade Assistencial

Moderadores: Emílio Cesar Zilli e Isaac Majer Roitman

O que é qualidade em insuficiência cardíaca?

Evandro Tinoco Mesquita

Qualidade assistencial na doença coronariana aguda

Gláucia Maria Moraes de Oliveira

Qualidade da assistência na Baixada Fluminense

Sonia Regina Reis Zimbaro

Qualidade na assistência ambulatorial - hipertensão arterial, dislipidemias, diabetes etc

Eduardo Nagib Gauí

09:45 / 10:30 | Sala 5 Imagem e conduta:

Na doença arterial coronariana crônica

Moderadores: Ilan Gottlieb e Roberto Esporcatte
 Debatedores: Antonio Ribeiro Neto, Carlos Eduardo Rochitte, João Carlos Martins de Brito, Pedro Paulo Nogueres Sampaio

10:30 / 11:00 | Foyer Visita aos expositores

11:00 / 12:30 | Sala 1 Debate com especialistas:

Revisitando a cardiopatia na mulher

Moderadores: Alfredo Martins Sebastião e Vinício Elia Soares

Hipertensão arterial na menopausa

Marcus Vinício Bolívar Malachias

Terapia de reposição hormonal - O que há de novo?

Hugo Miyahira

Na doença coronária: qual é o melhor exame para diagnóstico e prognóstico?

Rafael Aron Abitbol

Na prevenção primária da doença coronária: quando indicar?

Marco Antonio de Mattos

Sábado, 6 de agosto de 2011

11:00 / 12:30 | Sala 2 **Desafio dos Residentes Final**

Moderadores: Denilson Campos de Albuquerque, Pedro Paulo Nogueues Sampaio, Ricardo Mourilhe Rocha

11:00 / 12:30 | Sala 3 **Debate com especialistas:**

Estenose aórtica do idoso - estado da arte em 2011

Moderadores: Clara Weksler e Dany David Kruczan

Novos conceitos fisiopatológicos

André Weksler

Estenose aórtica assintomática: se e quando operar?

Plínio Resende do Carmo Junior

Tratamento medicamentoso: selecionando a melhor opção?

Roberto Gamarski

Tratamento intervencionista: cirurgia x endoprótese

Luiz Antonio Ferreira Carvalho

11:00 / 12:30 | Sala 4 **Debate com especialistas:**

Tópicos em aterosclerose

Moderadores: César Cardoso de Oliveira e José Geraldo de Castro Amino

Análise crítica dos escores de risco cardiovascular: ERF / SCORE / Reynolds / SHAPE / Risco do tempo de vida

Sérgio Emanuel Kaiser

Como melhorar a estratificação de risco cardiovascular em indivíduos de baixo e médio risco pelo escore de risco Framingham?

Maria Eliane Campos Magalhães

Associação de fármacos hipolipemiantes e interações medicamentosas

Eduardo Nagib Gauí

Análise crítica das intervenções não farmacológicas

Gláucia Maria Moraes de Oliveira

11:00 / 12:30 | Sala 5 **Debate com especialistas:**

Dilemas diários em terapia cardio-intensiva

Moderadores: Fabrício Braga da Silva e Fernando Oswaldo Dias Rangel

Sempre suspender o uso de antiagregação em pacientes que serão submetidos à cirurgia cardíaca?

Márcia Barbosa de Freitas

Como monitorar os distúrbios de coagulação no paciente em pós-operatório de grande porte?

Sérgio Araujo Olival

Até onde tolerar a anemia no paciente crítico?

Jacqueline Sampaio dos Santos Miranda

Qual a abordagem contemporânea nos pacientes que desenvolvem trombocitopenia induzida por heparina?

Rubens Giambromi Filho

Sábado, 6 de agosto de 2011

11:00 / 12:30 | Sala 6 Debate com especialistas:

Hipertensão arterial pulmonar na doença orovalvar

Moderadores: Alexandre Rouge Felipe e Renato Vieira Gomes

Novos conhecimentos da patogenia

Marcelo Imbroinise Bittencourt

Diagnóstico funcional não invasivo

Marcelo Iório Garcia

Diagnóstico invasivo

Andréa Silvestre de Sousa

Novas drogas

Marcelo Luiz da Silva Bandeira

Perspectivas futuras

Daniel Waetge

12:45 / 14:15 | Sala 1 Sessão de Premiação e Encerramento

11:00 – 12:30 | Quinta-feira, 4 de agosto de 2011 | Sala 6

Temas Livres Orais I: Aterosclerose e Doença Coronariana

Moderadores: Igor Borges de Abrantes Junior
Ricardo Mourilhe Rocha

22075

Índice tornozelo-braquial como marcador de extensão da aterosclerose coronariana e de eventos cardiovasculares em idosos com doença arterial coronária

Matos, L N, Papa, E, Carvalho, A C
UNIFESP São Paulo SP BRASIL

24119

Associação do polimorfismo dos genes da APO e E do receptor de LDL-c com dislipidemia em jovens acompanhados longitudinalmente. Estudo do Rio de Janeiro

Rossana Ghesa Andrade de Freitas, Erika Maria Gonçalves Campana, Andrea Araujo Brandão, Roberto Pozzan, Maria Eliane Campos Magalhães, Ayrton Pires Brandão, Dayse Aparecida da Silva Universidade do Estado do Rio de Janeiro (UERJ) Rio de Janeiro RJ BRASIL

23240

Fatores preditores e prognóstico da elevação sérica dos marcadores de necrose miocárdica após intervenção coronária percutânea: análise de 5000 pacientes consecutivos tratados por intervenção coronariana

José A Boechat, Julio C M Andrea, Leandro A Côrtes, Helio R Figueira
Hospital Cardiotrauma Rio de Janeiro RJ BRASIL e Clínica São Vicente Rio de Janeiro RJ BRASIL

23627

Avaliação da ocorrência de lesões coronarianas significativas em pacientes submetidos a coronariografia sem teste provocativo de isquemia prévio

Rodrigo L C Oliveira, Luiz H D Junior, Alexandre S Medeiros, Wellington B Custodio, Gustavo A B Rando, Caio L Maximiano, Felipe A Ferreira
Santa Casa de Misericórdia Barra Mansa RJ BRASIL

23675

Características angiográficas de pacientes com síndrome coronariana aguda sem supradesnível de ST conforme o perfil de elevação da troponina ultra-sensível

Braulio Santos Rua, Bruno Ferraz de Oliveira Gomes, André Casarsa Marques, Rafael Aron Abitbol, Adriana de Oliveira Campos, Gunnar Glauco de Cunto Taets, Miguel Antonio Neves Rati, Bernardo Rangel Tura, João Luiz Fernandes Petriz, Ricardo Guerra Gusmão de Oliveira

Hospital Barra D'Or Rio de Janeiro RJ BRASIL e Instituto D'Or de Pesquisa e Ensino Rio de Janeiro RJ BRASIL

24129

Associação entre Escore Crusade, anemia aguda grave e tempo de internação hospitalar em pacientes com Síndrome Coronariana Aguda

João Luiz Fernandes Petriz, Mariana Moreno Canário da Silva, Bráulio Santos Rua, Bruno Ferraz de Oliveira Gomes, André Casarsa Marques, Rafael Aron Abitbol, Gunnar Glauco de Cunto Taets, Clério Francisco de Azevedo Filho, Ricardo Guerra Gusmão de Oliveira

Hospital Barra D'Or Rio de Janeiro RJ BRASIL e Instituto D'Or de Pesquisa e Ensino Rio de Janeiro RJ BRASIL

23714

Supra de aVR: Preditor independente de isquemia na cintilografia miocárdica?

Marcos Frederico de Holanda Cavalcante, Rodrigo Rodrigues Batista, Alan C Cotrado, Marcelo César Garcia Carneiro, Luciana Santos Souza, Elton Lopes, Renata Félix, Jader Cunha de Azevedo, Claudio Tinoco Mesquita

Hospital Pró-Cardíaco Rio de Janeiro RJ BRASIL e Universidade Federal Fluminense Niterói RJ BRASIL

16:30 – 17:30 | Quinta-feira, 4 de agosto de 2011 | Sala 6

Temas Livres Orais II: Métodos e Procedimentos em Cardiologia

Moderadores: Esmeralci Ferreira
Marcelo Heitor Vieira Assad

22137

Estudo randomizado sobre uso do estetoscópio digital no ensino de semiologia cardíaca para alunos do curso de medicina

Arêdo, F C, Matias, R R, Mesquita, C T

Universidade Federal Fluminense Niterói RJ BRASIL e Hospital
Universitário Antônio Pedro Niterói RJ BRASIL

24165

Avaliação da vasorreatividade pulmonar com óxido nítrico em pacientes portadores de hipertensão arterial pulmonar

Guilherme Lavall, Luis G P Bessa, Marcelo L S Bandeira, Claudio B
Benchimol, L Antonio F Carvalho, Nelson D F G Mattos, Angelo L
Tedeschi, Bernardo Kremer Diniz G, Daniel Waedge
Universidade Federal do Rio de Janeiro Rio de Janeiro RJ BRASIL

23933

Influência da fistula arteriovenosa sobre a resposta da frequência cardíaca ao dipiridamol em pacientes renais crônicos submetidos à cintilografia miocárdica

Aline Alves Vargas Gonçalves, Marcos Pinto Pellini, Ronaldo de
Souza Leão Lima

Universidade Federal do Rio de Janeiro Rio de Janeiro RJ BRASIL

24071

Avaliação da função renal após terapia de ressincronização cardíaca

Carolina Pelzer Sussenbach, Eduardo Bartholomay Oliveira, Rafael
Manhabosco Moraes, Edimar Dall Agnol de Lima, Guilherme
Ferreira Gazzoni, Renata Fortes Etchepare, Pablo da Costa Soliz,
Andrés di Leoni Ferrari, Marco Antonio Goldani, Ricardo Medeiros
Pianta, Carlos Kalil

Hospital São Lucas / PUCRS Porto Alegre RS BRASIL

24144

Efeito hipotensivo após exercício contra-resistência em indivíduos hipertensos estágio 1 não tratados

Chrispino, Thaís C, Barbosa, Thais P C, Neves, Fabricia J, Nóbrega,
Antonio C L

Universidade Federal Fluminense Niterói RJ BRASIL

14:30 – 16:00 | Sexta-feira, 5 de agosto de 2011 | Sala 6

Temas Livres Orais

Estes trabalhos concorrem ao Melhor Tema Livre do Congresso

Moderadores: Gláucia Maria Moraes de Oliveira
Olga Ferreira de Souza

Julgadores: Aristarco Gonçalves de Siqueira Filho
José Ary Boechat e Salles
Mario Luiz Ribeiro
Ricardo Mourilhe Rocha

23731

Endocardite infecciosa em dispositivos intracardíacos

Aguiar, R V, Erthal, F L, Francischetto, O, Figueiredo, V L, Lachtermacher, S, Lamas, Cristiane
Instituto Nacional de Cardiologia Rio de Janeiro RJ BRASIL

23582

Revascularização percutânea primária no choque cardiogênico. Experiência de 12 anos.

Marcello Augustus de Sena, Bernardo Kremer Diniz Gonçalves, Rodrigo Trajano Sandoval Peixoto, Angelo Leone Tedeschi
Hospital Procordis Niterói RJ BRASIL

24152

Análise da sobrevida de 2709 crianças e adolescentes internados por insuficiência cardíaca entre 2001 e 2007 no Estado do Rio de Janeiro utilizando técnica de ligação probabilística de bases de dados.

Vitor Manuel Pereira Azevedo, Rogerio Brant Martins Chaves, Renato Kaufman, Marco Aurelio Santos, Maria Cristina Caetano Kuschnir, Arn Migowski Rocha dos Santos, Regina Maria de Aquino Xavier
Instituto Nacional de Cardiologia Rio de Janeiro RJ BRASIL

23678

Deteção precoce de disfunção segmentar do ventrículo direito na doença de Chagas pela análise da deformação do miocárdio

Roberto Magalhães Saraiva, Sabrina Karla Silva, Carla Renata Ferreira dos Santos, Mayara da Costa Chambela, Pedro Emanuel Alvarenga Americano do Brasil, Luiz Henrique Conde Sangenis, Gilberto Marcelo Sperandio da Silva, Andrea Rodrigues da Costa, Andrea Silvestre de Souza, Sergio Salles Xavier, Alejandro Marcel Hasslocher-Moreno
Fundação Oswaldo Cruz Rio de Janeiro RJ BRASIL

24084

Perfil de agregação plaquetária e preditores de hiporresponsividade ao Clopidogrel em pacientes encaminhados para angioplastia coronariana eletiva

Fabício Braga S, Gustavo L G A Junior, J Kezen C Jorge, Milena R S E Faria, A Godomiczer, R Hugo Costa L, B Hellmuth, S Salles Xavier, Augusto C A Neno
Casa de Saúde São José Rio de Janeiro RJ BRASIL e Universidade Federal do Rio de Janeiro Rio de Janeiro RJ BRASIL

24146

SAPS 3 como escore de mortalidade em pacientes admitidos na unidade de terapia intensiva em pós-operatório imediato de revascularização do miocárdio isolada

Viviane Aparecida Fernandes, Debora Prudencio e Silva, Luciane Roberta Aparecida Vigo, Natalia Friedrich
Hospital TotalCor São Paulo SP BRASIL

23235

Segurança da realização da ablação de fibrilação atrial com INR terapêutico: comparação com a transição utilizando heparina de baixo peso molecular

Eduardo B Saad, Ieda P Costa, Rodrigo E Costa, Luiz Antônio Oliveira Inácio Júnior, Charles Slater, Dario G M Neto, Angelina Camiletti, Paulo Maldonado, Luiz Eduardo Montenegro Camanho, Carisi A Polanczyk
Hospital Pró-Cardíaco Rio de Janeiro RJ BRASIL e Hospital de Clínicas Porto Alegre RS BRASIL

16:30 – 17:30 | Sexta-feira, 5 de agosto de 2011 | Sala 6

Temas Livres Orais III: Cardiologia Geral

Moderadores: **Eduardo Nagib Gai**
Gláucia Maria Moraes de Oliveira

23748

Resolução favorável de hematoma intramural extenso associado a úlcera penetrante de aorta ascendente: relato de caso

Denise Ramos Toledo, Vinicius de Franceschi dos Santos, Elba Sophia, Alexandre Siciliano Colafranceschi, Helena Furtado Martino
Instituto Nacional de Cardiologia Rio de Janeiro RJ BRASIL

24168

É possível prever a virulência do organismo causador da endocardite infecciosa pelos dados cínicos presentes na admissão hospitalar?

Claudio Querido Fortes, Natália Rodrigues Querido Fortes, Vivian H Chu, Vance Fowler, Sergio Salles Xavier, Nelson Gonçalves Pereira, Ronir Raggio Luiz
Hospital Universitário Clementino Fraga Filho - UFRJ Rio de Janeiro RJ BRASIL e Duke University Medical Center Durham XX EUA

24076

A suplementação com diferentes tipos de farinha de linhaça na prevenção de doença cardiovascular primária em mulheres obesas

Wânia Araújo Monteiro, Ana Paula Pereira, Fernanda Bastos de Oliveira, Gláucia Maria Moraes Oliveira, Glorimar Rosa
Faculdade de Medicina - UFRJ Rio de Janeiro RJ BRASIL e Instituto de Nutrição Josué de Castro - UFRJ Rio de Janeiro RJ BRASIL

23812

Cirurgia cardíaca depois dos 80 anos

Tiago Santini Machado, Carolina Pelzer Sussenbach, Jacqueline C E Piccoli, Anibal Pires Borges, Cristina Echenique Silveira, Leonardo Sinnott Silva, Ricardo Medeiros Pianta, João Batista Petracco, Luiz Carlos Bodanese, João Carlos Vieira da Costa Guaragna
Hospital São Lucas da PUCRS Porto Alegre RS BRASIL

24012

Relação entre balanço hídrico e mortalidade em pós-operatório de cirurgia cardíaca

Jacqueline Sampaio dos Santos Miranda, Armando Marcio Gonçalves dos Santos, Clerio Francisco de Azevedo Filho
Hospital Quinta D'Or Rio de Janeiro RJ BRASIL

Quinta-feira, 4 de agosto de 2011 | Temas Livres Murais | Sala 8

Exposição: 09:00 – 18:00 | Debates: 10:30 – 11:00 e 16:00 – 16:30

Arritmologia

Debatedores: Ana Inês Bronchtein
Henrique Horta Veloso

23826

A presença de variação anatômica das veias pulmonares influencia o resultado da ablação de fibrilação atrial paroxística?

Charles Slater, Eduardo Benchimol Saad, Angelina Camiletti, Paulo Maldonado, Julia Paulo Silva, Rodrigo Elias da Costa, Luiz Antônio Oliveira Inácio Júnior, Dario Gonçalves de Moura Neto, Luiz Eduardo Montenegro Camanho
Hospital Pró-Cardíaco Rio de Janeiro RJ BRASIL

24081

Lesões da mucosa esofágica pós-ablação de fibrilação atrial: uma avaliação sistemática

Claudio Munhoz da Fontoura Tavares, Nilson Araujo de Oliveira Junior, Marcio Galindo Kiuchi, Hecio Affonso de Carvalho Filho, Luiz Leite Luna, Cyro Vargues Rodrigues, Aristarco Gonçalves de Siqueira Filho, Claudio Tinoco Mesquita
Hospital São Vicente de Paulo Rio de Janeiro RJ BRASIL e Universidade Federal Fluminense Rio de Janeiro RJ BRASIL

24087

Quais os sinais e sintomas e os fatores de risco mais prevalentes nos pacientes admitidos com FA/Flutter descompensados na Unidade de Emergência?

Eduarda Barcellos dos Santos, Paula de Medeiros, Rodrigo Freire Mousinho, Raphael Kazuo Osugue, Paola Martins Presta, Claudio Vieira de Carvalho, Kamila Machado de Castro, Cristal Peters Cabral, André Volschan
Hospital Pró-Cardíaco Rio de Janeiro RJ BRASIL

23895

Ablação por cateter em ritmo sinusal de taquicardias ventriculares instáveis em cardiopatas comparando os sistemas eletroanatômicos – Carto E Navx

Eduardo Machado Andrea, Rodrigo Periquito, Washington Andrade Maciel, Leonardo Rezende de Siqueira, Luis Gustavo Belo de Moraes, Fabiana Ferreira Mitidieri Cortez, Lara Patricia Monteiro da Fonseca, Iara Atié Malan, Simone Farah, Jacob Atié
UFRJ Rio de Janeiro RJ e IECAC Rio de Janeiro RJ BRASIL

23778

Características clínicas e eletrofisiológicas de 1465 pacientes com vias acessórias átrio-ventriculares submetidos à ablação por radiofrequência – Experiência de 15 anos

Iara Atié Malan, Washington Andrade Maciel, Eduardo Machado Andrea, Luis Gustavo Belo de Moraes, Leonardo Rezende de Siqueira, Rodrigo Periquito, Lara Patricia Monteiro da Fonseca, Fabiana Ferreira Mitidieri Cortez, Jacob Atie
UFRJ Rio de Janeiro RJ BRASIL e Clínica São Vicente Rio de Janeiro RJ BRASIL

24015

Apresentação clínica de taquicardias supraventriculares em crianças – Análise retrospectiva

Eduardo Machado Andrea, Rodrigo Periquito, Washington Andrade Maciel, Leonardo Rezende de Siqueira, Luis Gustavo Belo de Moraes, Fabiana Ferreira Mitidieri Cortez, Lara Patricia Monteiro da Fonseca, Iara Atié Malan, Simone Farah, Fernando Senn, Jacob Atie
UFRJ Rio de Janeiro RJ BRASIL e IECAC Rio de Janeiro RJ BRASIL

Arritmologia

Debatedores: Ricardo Luiz Ribeiro
Silvia Helena Cardoso Boghossian

24094

Utilização de ecocardiograma transesofágico 3D na ablação de fibrilação atrial

Claudio Munhoz da Fontoura Tavares, Hecio Affonso de Carvalho Filho, Marcio Galindo Kiuchi, João Carlos Tress, Claudio Tinoco Mesquita, Nilson Araujo de Oliveira Junior
Hospital São Vicente de Paulo Rio de Janeiro RJ BRASIL e Universidade Federal Fluminense Niterói RJ BRASIL

23946

Fatores de risco para fibrilação atrial no pós-operatório de cirurgia de revascularização do miocárdio.

Carolina Pelzer Sussenbach, Luiz Francisco Zimmer Neto, Jacqueline C E Piccoli, Anibal Pires Borges, Leonardo Sinnott Silva, Tiago Santini Machado, Cristina Echenique Silveira, José Luciano de França Albuquerque, João Batista Petracco, Luiz Carlos Bodanese, João Carlos Vieira da Costa Guaragna
Hospital São Lucas / PUCRS Porto Alegre RS BRASIL

23896

O quanto uma boa história clínica colhida ajuda no diagnóstico diferencial das taquicardias supraventriculares reentrantes que utilizam o nó AV como parte do circuito

Eduardo Machado Andrea, Rodrigo Periquito, Washington Andrade Maciel, Leonardo Rezende de Siqueira, Luis Gustavo Belo de Moraes, Fabiana Ferreira Mitidieri Cortez, Lara Patricia Monteiro da Fonseca, Iara Atié Malan, Simone Farah, Jacob Atie
UFRJ Rio de Janeiro RJ BRASIL e IECAC Rio de Janeiro RJ BRASIL

23781

Assistolia imediatamente após ablação de flutter atrial em pacientes previamente submetidos à ablação cirúrgica tipo Maze

Erivelton Alessandro do Nascimento, William Oliveira de Souza, Raquel Guimarães de Oliveira, Daniel Marzulo Reis, Maila Seifert Macedo Silva, Eduardo Benchimol Saad, Marcio Luiz Alves Fagundes, Fernando Eugenio dos Santos Cruz Filho
Instituto Nacional de Cardiologia de Laranjeiras Rio de Janeiro RJ BRASIL

Quinta-feira, 4 de agosto de 2011 | Temas Livres Murais | Sala 8**Exposição: 09:00 – 18:00 | Debates: 10:30 – 11:00 e 16:00 – 16:30**

23782

Correlação da apresentação clínica de taquicardia reentrante AV antidrômica e da idade dos pacientes na época da ablação com a presença de uma ou múltiplas vias acessóriasIara Atié Malan, Washington Andrade Maciel, Eduardo Machado Andrea, Luis Gustavo Belo de Moraes, Leonardo Rezende de Siqueira, Rodrigo Periquito, Lara Patricia Monteiro da Fonseca, Fabiana Ferreira Mitidieri Cortez, Jacob Atie
UFRJ Rio de Janeiro RJ BRASIL e Clínica São Vicente Rio de Janeiro RJ BRASIL

23825

Quantificação da fibrose atrial esquerda através da ressonância magnética cardíaca e sua validação pelo mapeamento eletroanatômico CARTO 3Claudio Munhoz da Fontoura Tavares, Nilson Araujo de Oliveira Junior, Hécio Affonso de Carvalho Filho, Marcio Galindo Kiuchi, Martha Valéria Tavares Pinheiro, Olga Ferreira de Souza, Mauricio Ibrahim Scanavacca, Clério Francisco de Azevedo Filho
Hospital São Vicente de Paulo Rio de Janeiro RJ BRASIL e Instituto D'Or Rio de Janeiro RJ BRASIL

24100

Taquicardia ventricular induzida em estudo eletrofisiológico com foco miocárdico em eletrodo de CDIWilliam Oliveira de Souza, M Seifert M Silva, Diego L Pinho, Erivelton A D Nascimento, Eduardo B Saad, Marcio L A Fagundes, Luiz H C Loyola, Gustavo C Lacerda, Claudia M Perez, Rodrigo Minati B, Fernando Eugenio Dos Santos Cruz Filho
Instituto Nacional de Cardiologia Rio de Janeiro RJ BRASIL**Cardiologia Intervencionista e Hemodinâmica****Debatedores: Cesar Rocha Medeiros
Esmeralci Ferreira**

23837

Administração de protamina para retirada precoce de introdutores femurais após angioplastia primária e de resgateBernardo Kremer Diniz Gonçalves, Edison Carvalho Sandoval Peixoto, Angelo Leone Tedeschi, Marcello Augustus de Sena, Rodrigo Trajano Sandoval Peixoto
Procordis Niterói RJ BRASIL e Universidade Federal Fluminense Niterói RJ BRASIL

24102

Uso de protamina para retirada precoce dos introdutores femurais após angioplastia coronáriaBernardo Kremer Diniz Gonçalves, Edison Carvalho Sandoval Peixoto, Marcello Augustus de Sena, Rodrigo Trajano Sandoval Peixoto, Angelo Leone Tedeschi
Procordis Niterói RJ BRASIL e Universidade Federal Fluminense Niterói RJ BRASIL

23238

Preditores de eventos cardíacos adversos tardios nos pacientes tratados com stents farmacológicos: análise de 832 pacientes seguidos por mais de 4 anosJosé A Boechat, Julio C M Andrea, Leandro A Côrtes, Helio R Figueira
Hospital Cardiotrauma Rio de Janeiro RJ BRASIL e Clínica São Vicente Rio de Janeiro RJ BRASIL

24160

Correlação do implante percutâneo da válvula aórtica no trato de saída do ventrículo esquerdo e marca-passo definitivo.Rodrigo Verney Castello Branco, Guilherme Laval, Constantino Gonzalez Salgado, Andre L Silveira Sousa, João Alexandre Rezende Assad, Carlos Henrique Eiras Falcão, Andre L da Fonseca Feijó, Nelson Durval F Gomes de Mattos, Luiz Antonio Ferreira Carvalho
Hospital Pró-Cardíaco Rio de Janeiro RJ BRASIL

23061

Vantagens da utilização do material de punção radial em intervenções coronarianas através da punção braquial à direita - experiência inicial do Hospital Central do ExércitoMarcio Andrade de Oliveira, José Antonio Pereira Gomes
Policlínica Militar de Niterói RJ BRASIL e Hospital Central do Exército RJ BRASIL

23929

Implante percutâneo de prótese valvar aórtica - evolução hospitalarMedeiros, Cesar R, Rati, Miguel A N, Mattos, Claudia, Silva, Leonardo J D, Pontes, Alvaro C P S, Grube, Eberhard, Luiz Guilherme de Miranda
Hospital Copa D'Or Rio de Janeiro RJ BRASIL**Cardiologia Intervencionista e Hemodinâmica****Debatedores: Helio Roque Figueira
Miguel Antonio Neves Rati**

24111

Implante de válvula aórtica percutânea: Resultados analisados pelos critérios *Valve Academic Research Consortium*Andre L S Sousa, Andre L F Feijó, Nelson D F G Mattos, Constantino G Salgado, R Verney C Branco, João A R Assad, C H E Falcão, Francisco E S Fagundes, A Siciliano C, Arnaldo Rabischoffsky, Luiz A F Carvalho
Hospital Pró-Cardíaco Rio de Janeiro RJ BRASIL

22258

Resultados imediatos e evolução intra-hospitalar após intervenção percutânea de artéria renalCarlos Renato Pinto de Oliveira, Edison Carvalho Sandoval Peixoto, Angelo Leone Tedeschi, Rodrigo Trajano Sandoval Peixoto, Bernardo Kremer Diniz Gonçalves, Ricardo Trajano Sandoval Peixoto, Marcello Augustus de Sena
Hospital Procordis Niterói RJ BRASIL e Universidade Federal Fluminense Niterói RJ BRASIL

Quinta-feira, 4 de agosto de 2011 | Temas Livres Murais | Sala 8

Exposição: 09:00 – 18:00 | Debates: 10:30 – 11:00 e 16:00 – 16:30

Cardiologia Intervencionista e Hemodinâmica

Debatedores: Helio Roque Figueira
Miguel Antonio Neves Rati

24162

Implante percutâneo valvar aórtico em pacientes com alteração da válvula mitral: Avaliação clínica dos seis meses iniciais.

Rodrigo Verney Castello Branco, Andre Luiz da Fonseca Feijó, Constantino Gonzalez Salgado, Carlos H Eiras Falcão, André Luiz Silveira Sousa, João A Rezende Assad, Guilherme Laval, Nelson Durval Ferreira Gomes de Mattos, Luiz Antonio Ferreira Carvalho Hospital Pró-Cardíaco Rio de Janeiro RJ BRASIL

24112

Plaquetopenia após o implante de válvula aórtica percutânea

André L S Sousa, Andre L F Feijó, Nelson D F G Mattos, Flavia Candolo, Francisco E S Fagundes, João A R Assad, R Verney C Branco, Guilherme Lavall, C H E Falcão, L Antonio F Carvalho, Evandro T Mesquita Hospital Pró-Cardíaco Rio de Janeiro RJ BRASIL e Universidade Federal Fluminense Niterói RJ BRASIL

24120

Resultados do seguimento de dois anos de pacientes submetidos ao implante de *stent* farmacológico

André L F Feijó, Andre L S Sousa, Guilherme Lavall, Constantino G Salgado, Rodrigo V C Branco, Nelson D F G Mattos, Carlos H E Falcão, João Alexandre Rezende Assad, Luiz A F Carvalho Hospital Pró-Cardíaco Rio de Janeiro RJ BRASIL

23063

Revascularização miocárdica e obstrução de carótidas: tratamento com *stent* de carótida no pré-operatório da revascularização miocárdica

Marcio Andrade de Oliveira, José Antonio Pereira Gomes Policlínica Militar de Niterói RJ BRASIL e Hospital Central do Exército RJ BRASIL

23149

Oclusão percutânea do apêndice atrial esquerdo em pacientes portadores de fibrilação atrial permanente: experiência inicial

Edgard F Quintella, Márcio J M Costa, Aline P Sterque, H C Sabino, Zajdenverg, R, Cristian P Y A, Cristina R L W Instituto Estadual de Cardiologia Aloysio de Castro Rio de Janeiro RJ BRASIL

Cirurgia Cardíaca

Debatedores: Henrique Murad
Valdo José Carreira

23814

Fatores de risco e desfechos associados ao AVE no pós-operatório de cirurgia cardíaca

Tiago Santini Machado, Anibal P Borges, Jacqueline CEPiccoli, Carolina P Sussenbach, Leonardo S Silva, Cristina Echenique Silveira, Ricardo M Pianta, João B Petracco, Luiz C Bodanese, João C V C Guaragna Hospital São Lucas da PUCRS Porto Alegre RS BRASIL

23657

Impacto da hemodiálise no pré-operatório como preditor de mortalidade em pacientes com insuficiência renal crônica submetidos à cirurgia de revascularização miocárdica

Anibal Pires Borges, Carolina Pelzer Sussenbach, Jacqueline C E Piccoli, Cristina Echenique Silveira, Leonardo Sinnott Silva, Tiago Santini Machado, Ricardo Medeiros Pianta, Marco Antonio Goldani, João Batista Petracco, Luiz Carlos Bodanese, João C V C Guaragna Hospital São Lucas da PUCRS Porto Alegre RS BRASIL

23667

Relação entre o uso de inibidor da enzima conversora de angiotensina e desfechos no pós-operatório de cirurgia de revascularização miocárdica

Graciane Radaelli, Anibal Pires Borges, Jacqueline C E Piccoli, Carolina Pelzer Sussenbach, Cristina Echenique Silveira, Leonardo Sinnott Silva, Tiago Santini Machado, Luiz Carlos Bodanese, João Carlos Vieira da Costa Guaragna, João Batista Petracco Hospital São Lucas da PUCRS Porto Alegre RS BRASIL

23931

Uso de ácido acetilsalicílico no pré-operatório de cirurgia de revascularização do miocárdio: análise de 2.090 cirurgias.

Carolina Pelzer Sussenbach, Anibal Pires Borges, Jacqueline C E Piccoli, Leonardo Sinnott Silva, Tiago Santini Machado, Cristina Echenique Silveira, Marco A Goldani, João B Petracco, Luciano C Albuquerque, Luiz Carlos Bodanese, João Carlos Vieira C Guaragna Hospital São Lucas/PUCRS Porto Alegre RS BRASIL

23659

Identificação de fatores relacionados ao desenvolvimento de insuficiência renal aguda com necessidade de hemodiálise no pós-operatório de cirurgia cardíaca

Anibal Pires Borges, Carolina Pelzer Sussenbach, Jacqueline C E Piccoli, Leonardo Sinnott Silva, Tiago Santini Machado, Cristina Echenique Silveira, Ricardo Medeiros Pianta, Luciano Cabral Albuquerque, João Batista Petracco, Luiz Carlos Bodanese, João Carlos Vieira da Costa Guaragna Hospital São Lucas da PUCRS Porto Alegre RS BRASIL

Quinta-feira, 4 de agosto de 2011 | Temas Livres Murais | Sala 8**Exposição: 09:00 – 18:00 | Debates: 10:30 – 11:00 e 16:00 – 16:30****24133****Análise da relação entre a circulação extracorpórea, complicações pós-operatórias e a letalidade nas cirurgias orovalvares**

Pedro Paulo Nogueiras Sampaio, Alessandra Mara Menegaz, Aline Lisboa Rios Puerari, Álvaro Silva Romero, Bianca Gonçalves de Moura, Fábio Eduardo Cardoso Saldanha, Robson Bastos Filgueiras, Vitória Jabre Rocha Manso Lima, Olivio Souza Neto, Leonardo da Costa Buczynki, Luiz Maurino Abreu
Hospital Federal dos Servidores do Estado Rio de Janeiro RJ BRASIL

Cirurgia Cardíaca

Debatedores: Marcio Roberto Moraes de Carvalho
Mario Ricardo Amar

23640**Prevalência de lesão renal aguda pelo critério AKIN em pacientes submetidos à cirurgia cardíaca com CEC no Hospital Universitário Sul Fluminense.**

Jeferson Freixo Guedes, Gerson Luiz de Macedo
Hospital Universitário Sul Fluminense Vassouras RJ BRASIL

24136**Perfil dos pacientes submetidos à revascularização do miocárdio (RM) segundo o risco cirúrgico de acordo com o EuroScore**

Viviane Aparecida Fernandes, Natalia Friedrich, Debora Prudencio e Silva, Luciane Roberta Aparecida Vigo
Hospital TotalCor São Paulo SP BRASIL

24143**Tempo de circulação extracorpórea: fator de risco isolado para desenvolvimento de insuficiência renal aguda em pacientes submetidos à cirurgia de revascularização do miocárdio**

Natalia Friedrich, Viviane Aparecida Fernandes, Debora Prudencio e Silva, Luciane Roberta Aparecida Vigo
Hospital TotalCor São Paulo SP BRASIL

24151**Identificação dos motivos de procura por atendimento em pronto atendimento (PA) no pós-operatório de cirurgia cardíaca**

Debora Prudencio e Silva, Natalia Friedrich, Viviane Aparecida Fernandes, Maria Cristina Fuzita Lopes Marques, Luciane Roberta Aparecida Vigo
Hospital TotalCor São Paulo SP BRASIL

24131**Relação entre a circulação extracorpórea, letalidade e morbidade nas cirurgias de revascularização miocárdica**

Pedro Paulo Nogueiras Sampaio, Vitória Jabre Rocha Manso Lima, Robson Bastos Filgueiras, Fábio Eduardo Cardoso Saldanha, Bianca Gonçalves de Moura, Álvaro Silva Romero, Aline Lisboa Rios Puerari, Alessandra Mara Menegaz, Eduardo da Costa Rodrigues, Vlander Gomes Junior, Luiz Maurino Abreu
Hospital Federal dos Servidores do Estado Rio de Janeiro RJ BRASIL

24139**Infarto agudo do miocárdio durante o pós-operatório de revascularização do miocárdio (RM) isolada**

Debora Prudencio e Silva, Viviane Aparecida Fernandes, Natalia Friedrich, Luciane Roberta Aparecida Vigo
Hospital TotalCor São Paulo SP BRASIL

Cirurgia Cardíaca

Debatedores: Alexandre Siciliano Colafranceschi
Vinício Elia Soares

24134**Perfil dos pacientes submetidos à revascularização do miocárdio (RM) isolada em um hospital especializado em cardiologia**

Debora Prudencio e Silva, Viviane Aparecida Fernandes, Luciane Roberta Aparecida Vigo, Natalia Friedrich
Hospital TotalCor São Paulo SP BRASIL

23934**Impacto da plaquetopenia no pós-operatório de cirurgia cardíaca valvular**

Carolina Pelzer Sussenbach, Anibal Pires Borges, Jacqueline C E Piccoli, Tiago Santini Machado, Cristina Echenique Silveira, Leonardo Sinnott Silva, João Batista Petracco, Marco Antonio Goldani, Luiz C Bodanese, João Carlos V da Costa Guaragna
Hospital São Lucas/ PUCRS Porto Alegre RS BRASIL

24149**Retorno às atividades da vida diária em pacientes em pós-operatório de revascularização do miocárdio**

Viviane Aparecida Fernandes, Debora Prudencio e Silva, Maria Cristina Fuzita Lopes Marques, Natalia Friedrich, Luciane Roberta Aparecida Vigo
Hospital TotalCor São Paulo SP BRASIL

23819**Preditores para delirium e o aumento do risco de acidente vascular cerebral no pós-operatório de cirurgia cardíaca**

Carolina Pelzer Sussenbach, Anibal Pires Borges, Jacqueline C E Piccoli, Cristina Echenique Silveira, Tiago Santini Machado, Leonardo Sinnott Silva, Luciano C Albuquerque, Marco A Goldani, João B Petracco, Luiz Carlos Bodanese, João C Vieira da Costa Guaragna
Hospital São Lucas/PUCRS Porto Alegre RS BRASIL

23717**Reintervenção por hemorragia no pós-operatório imediato de cirurgia cardíaca: novos fatores predisponentes e desfechos.**

Leonardo Sinnott Silva, Carolina Pelzer Sussenbach, Jacqueline C E Piccoli, Anibal Pires Borges, Cristina Echenique Silveira, Tiago Santini Machado, Marco Antonio Goldani, João Batista Petracco, Luiz Carlos Bodanese, João Carlos Vieira da Costa Guaragna
Hospital São Lucas - PUCRS Porto Alegre RS BRASIL

Quinta-feira, 4 de agosto de 2011 | Temas Livres Murais | Sala 8

Exposição: 09:00 – 18:00 | Debates: 10:30 – 11:00 e 16:00 – 16:30

Cirurgia Cardíaca

Debatedores: Alexandre Siciliano Colafranceschi
Vinício Elia Soares

23796

Infarto agudo do miocárdio em pós-operatório de cirurgia cardíaca – fatores de risco e associação com desfechos não-iskêmicos

Cristina Echenique Silveira, Leonardo Sinnott Silva, Jacqueline C E Piccoli, Carolina Pelzer Sussenbach, Anibal Pires Borges, Tiago Santini Machado, Ricardo Medeiros Pianta, João Batista Petracco, Luiz Carlos Bodanese, Marco Antonio Goldani, João Carlos Vieira da Costa Guaragna
Hospital São Lucas da PUCRS Porto Alegre RS BRASIL

Eletrocardiografia (Holter, Ergometria e ECGAR) e Marca-passo, Desfibriladores e Ressincronizadores

Debatedores: Alfredo de Souza Bomfim
Sergio Bronchtein

23185

Correlação entre frequência cardíaca de recuperação anormal e ativação adrenérgica avaliada com I¹²³ MIBG, em pacientes com insuficiência cardíaca

Leandro Rocha Messias, Maria Angela M de Queiroz Carreira, Sandra Marina Ribeiro de Miranda, Jader Cunha de Azevedo, Isabela Ambrosio Gava, Ronaldo Campos Rodrigues, Elisabeth Marostica, Claudio Tinoco Mesquita
Universidade Federal Fluminense Niterói RJ BRASIL

22076

Emergências cardiológicas atendidas pelo SAMU são diferentes daquelas atendidas por unidade de assistência médica ambulatorial? Análise de 64002 ECGs pré-hospitalares

Matos, L N, Moraes, E R F L, Rodrigues, A A E, Moreno, A C C, Wilke, L C, Pagliara, A T, Junior, I G, Carvalho, A C
UNIFESP São Paulo SP BRASIL

23648

Disfunção sinusal em portador da síndrome de Holt Oram

Rafael Diamante, Luis Gustavo Belo de Moraes, Fernando Senn, Iara Atié Malan, Tatiana Wanderley Rodrigues, Jacob Atie
Universidade Federal do Rio de Janeiro Rio de Janeiro RJ BRASIL

Insuficiência Coronariana Aguda e Terapia Intensiva

Debatedores: João Luiz Fernandes Petriz
Valdênia Pereira de Sousa

23719

Choque cardiogênico após síndrome coronariana aguda com supra-ST: fatores relacionados e impacto nos desfechos

Leonardo Sinnott Silva, Carolina P Sussenbach, Jacqueline C E Piccoli, Anibal P Borges, Cristina E Silveira, Tiago Santini Machado, Juliana Bervian, Thelma C L Yátodo, Luiz C Bodanese, Mario Wiehe
Hospital São Lucas - PUCRS Porto Alegre RS BRASIL

23724

Avaliação de custo-utilidade de enoxaparina versus fondaparinux no tratamento de síndrome coronariana aguda

Marcelo Goulart Correia, Bernardo Rangel Tura, Braulio Santos, Helena Cramer Veiga Rey, Marisa da Silva Santos
Instituto Nacional de Cardiologia Rio de Janeiro RJ BRASIL

23727

Análise de custo-utilidade da enoxaparina em relação à heparina não fracionada no tratamento da síndrome coronariana aguda sem supradesnível do segmento ST

Braulio Santos, Bernardo Rangel Tura, Márcia G Santos da Costa, Marcelo G Correia, Helena C Veiga Rey, Marisa da Silva Santos
Instituto Nacional de Cardiologia Rio de Janeiro RJ BRASIL

24085

Análise da letalidade intra-hospitalar e em até cinco anos dos pacientes diagnosticados com síndrome coronariana aguda em um hospital terciário entre 2005 e 2008

Barros, Juliana A, Silva, V M C, Carvalho, E R M, Almeida, C M S, Alencar, A T, Oliveira, G M M
Hospital Universitário Clementino Fraga Filho Rio de Janeiro RJ BRASIL

22240

Impacto da intervenção coronária percutânea primária na evolução intra-hospitalar e em 1 ano de pacientes diabéticos

Rodrigo Trajano Sandoval Peixoto, Edison Carvalho Sandoval Peixoto, Claudio Buarque Benchimol, Angelo Leone Tedeschi, Bernardo Kremer Diniz Gonçalves, Marcello Augustus de Sena
Hospital Procordis Niterói RJ BRASIL e Universidade Federal do Rio de Janeiro Rio de Janeiro RJ BRASIL

24124

Perfil dos marcadores de risco de pacientes com Síndromes Coronarianas Agudas sem Supradesnível de ST

Rachel Matos Pereira Fernandes, Rachel Rangel Victor, José Geraldo de Castro Amino, Bernardo Rangel Tura, Vitor Manuel Pereira Azevedo, Heraldo José Victor, Ary Cesar Nunes Galvão, Luiz José Martins Romêo Filho
Instituto Nacional de Cardiologia Rio de Janeiro RJ BRASIL e Procordis Rio de Janeiro RJ BRASIL

Quinta-feira, 4 de agosto de 2011 | Temas Livres Murais | Sala 8**Exposição: 09:00 – 18:00 | Debates: 10:30 – 11:00 e 16:00 – 16:30****Insuficiência Coronariana Aguda e Terapia Intensiva****Debatedores:** Claudio Vieira Catharina
Eduardo Nagib Gaudi

23718

Identificação dos fatores predisponentes e do impacto da sepse no pós-operatório de cirurgia cardíaca.Leonardo Sinnott Silva, Carolina Pelzer Sussenbach, Jacqueline C E Piccoli, Anibal Pires Borges, Tiago Santini Machado, Cristina Echenique Silveira, Marco Antonio Goldani, João Batista Petracco, Luiz Carlos Bodanese, João Carlos Vieira da Costa Guaragna
Hospital São Lucas - PUCRS Porto Alegre RS BRASIL

23798

Infarto agudo do miocárdio sem supra do segmento - ST: preditores de óbito intra-hospitalar e complicações associadasCristina Echenique Silveira, Carolina Pelzer Sussenbach, Jacqueline C E Piccoli, Leonardo Sinnott Silva, Tiago Santini Machado, Anibal Pires Borges, Juliana Bervian, Ana Claudia do Amaral, Thelma Cristina Lemos Yatudo, Luiz Carlos Bodanese, Mario Wiehe
Hospital São Lucas da PUCRS Porto Alegre RS BRASIL

23232

O tempo prolongado de internação em unidade de terapia intensiva possui correlação com a presença de eventos tardios no pós-operatório de cirurgia cardiovascular?

Felipe Montes Pena, Herbet Rosa Pires Junior, Ronald Souza Peixoto, Jamil da Silva Soares, Cecília Fassbender, Andressa Amorim, Amanda Ferreira, Maria Clara Teixeira Piraciaba, Raphael Freitas Jaber de Oliveira

Hospital Escola Álvaro Alvim Campos dos Goytacazes RJ BRASIL

23686

Tratamento clínico ou cirurgia de revascularização miocárdica na doença coronariana multivascular: fatores associados com estratégias terapêuticas adotadas

Lorenzo, A R, Issa, A F C, Pittella, F J M

Instituto Nacional de Cardiologia Rio de Janeiro RJ BRASIL

24153

Intervenção no tronco da coronária esquerda não-protetidoMarcello Augustus de Sena, Bernardo Kremer Diniz Gonçalves, Rodrigo Trajano Sandoval Peixoto, Angelo Leone Tedeschi
Hospital Procordis Niterói RJ BRASIL

24118

Intervenção no tronco da coronária esquerda. Experiência de 151 casos.Marcello Augustus de Sena, Bernardo Kremer Diniz Gonçalves, Rodrigo Trajano Sandoval Peixoto, Angelo Leone Tedeschi
Hospital Procordis Niterói RJ BRASIL**Doença Reumática e Valvar****Debatedores:** André Luiz Silveira Sousa
Mario Luiz Ribeiro

22173

Resultados, sobrevida e sobrevida livre de eventos na evolução em longo prazo da valvoplastia mitral com balão único

Ricardo Trajano Sandoval Peixoto, Edison Carvalho Sandoval Peixoto, Rodrigo Trajano Sandoval Peixoto, Ivana P Borges, Paulo S Oliveira, Marta M Labrunie, Mario Salles Netto, Aristarco Gonçalves de Siqueira Filho

Cinecor Hospital Evangélico Rio de Janeiro RJ BRASIL e Universidade Federal do Rio de Janeiro Rio de Janeiro RJ BRASIL

23764

A função renal como fator prognóstico na endocardite infecciosa cirúrgica.Renato Kaufman, Vitor Manuel Pereira Azevedo, Mauro Geller, Maria Cristina Caetano Kuschnir, Marco Aurelio Santos, Rogerio Brant Martins Chaves, Regina Maria de Aquino Xavier
Instituto Nacional de Cardiologia Rio de Janeiro RJ BRASIL

22210

Valvoplastia mitral com a técnica de Inoue versus a do balão único e evolução em longo prazo

Edison Carvalho Sandoval Peixoto, Rodrigo Trajano Sandoval Peixoto, Ivana Picone Borges, Ricardo Trajano Sandoval Peixoto, Paulo S Oliveira, Mario Salles Netto, Pierre Labrunie, Ronaldo A Villela, Marta M Labrunie

Cinecor Hospital Evangélico Rio de Janeiro RJ BRASIL e Universidade Federal Fluminense Niterói RJ BRASIL

Sexta-feira, 5 de agosto de 2011 | Temas Livres Murais | Sala 8

Exposição: 09:00 – 18:00 | Debates: 16:00 – 16:30

Cardiologia Clínica

Debatedores: Cynthia Karla Magalhães
Luiz José Martins Romêo Filho

23681

Escore de cálcio coronariano: uma nova estratégia para avaliação do risco cardiovascular de indivíduos com infecção pelo HIV

Vilela, F D, Hadlich, M S, Meirelles, V, Ferraiuoli, G I A, Lima, Ana B R, Barros, M, Lorenzo, A R
Instituto Nacional de Cardiologia Rio de Janeiro RJ BRASIL

23943

Parada cardiorrespiratória pós-síndrome coronariana aguda com supra de ST

Carolina Pelzer Sussenbach, Anibal Pires Borges, Jacqueline C E Piccoli, Leonardo Sinnott Silva, Tiago Santini Machado, Cristina Echenique Silveira, Thelma Cristina Lemos Yatudo, Ana Claudia do Amaral, Luiz Carlos Bodanese, Mario Wiehe
Hospital São Lucas / PUCRS Porto Alegre RS BRASIL

23685

A proteína C reativa se associa a morte mas não a complicações infecciosas após cirurgia de revascularização miocárdica

Lorenzo, A R, Chimelli, A P, Issa, A F C, Pittella, F J M
Instituto Nacional de Cardiologia Rio de Janeiro RJ BRASIL

23788

Traçado eletrocardiográfico no atendimento pré-hospitalar

Erthal, F L, Aguiar, R V, Tura, B R, Vasconcellos, R C D A E
Instituto Nacional de Cardiologia Rio de Janeiro RJ BRASIL

23236

Baixo risco de eventos tromboembólicos em pacientes com CHADS2 ≥ 3 submetidos a ablação de fibrilação atrial com sucesso: estudo de desfechos em longo prazo

Eduardo B Saad, Andre L B D'Ávila, Ieda Prata Costa, Charles Slater, Rodrigo E Costa, Luiz Antônio Oliveira Inácio Júnior, Paulo Maldonado, Dario G M Neto, Angelina Camiletti, Luiz Eduardo Montenegro Camanho, Carisi A Polanczyk
Hospital Pró-Cardíaco Rio de Janeiro RJ BRASIL e Hospital de Clínicas Porto Alegre RS BRASIL

23692

Padrões demográficos e clínicos de candidatos à ressincronização e ao implante de desfibrilador cardíaco.

Claudia Regina de Oliveira Catanheda, José Geraldo de Castro Amino, Hugo Simas, Quenia Dias, Vitor Andre Romão, Valéria de Azevedo, Eduardo Assis
Unimed Rio Rio de Janeiro RJ BRASIL

Aterosclerose e Doença Coronariana

Debatedores: Carlos Cleverson Lopes Pereira
Fernando Oswaldo Dias Rangel

24073

Association between neck circumference and lipid profile in patients with severe dyslipidemia

Moreira, A S B, Assad, M H V, Lachtermacher, S
Instituto Nacional de Cardiologia Rio de Janeiro RJ BRASIL

23674

Análise comparativa da prevalência de doença coronariana obstrutiva em pacientes com síndrome coronariana aguda sem supra de ST e elevação de troponina-I vs. troponina ultra-sensível

Ricardo Guerra Gusmão de Oliveira, Braulio Santos Rua, Bruno Ferraz de Oliveira Gomes, André Casarsa Marques, Rafael Aron Abitbol, Adriana de Oliveira Campos, Gunnar Glauco de Cunto Taets, Miguel Antonio Neves Rati, Bernardo Rangel Tura, João Luiz Fernandes Petriz
Hospital Barra D'Or Rio de Janeiro RJ BRASIL e Instituto D'Or de Pesquisa e Ensino Rio de Janeiro RJ BRASIL

23673

Contribuição relativa da troponina ultra-sensível na classificação de risco pelo TIMI RISK Score em pacientes com síndrome coronariana aguda sem supra de ST

Bruno Ferraz de Oliveira Gomes, Braulio Santos Rua, André Casarsa Marques, Rafael Aron Abitbol, Adriana de Oliveira Campos, Gunnar Glauco de Cunto Taets, Miguel Antonio Neves Rati, Bernardo Rangel Tura, João Luiz Fernandes Petriz, Ricardo Guerra Gusmão de Oliveira
Hospital Barra D'Or Rio de Janeiro RJ BRASIL e Instituto D'Or de Pesquisa e Ensino Rio de Janeiro RJ BRASIL

23022

Síndrome dos ovários policísticos (SOP): inflexão do risco cardiovascular mediante o emprego da metformina

Bruno, R V, Nardi, A E, Avila, M A
Instituto de Ginecologia da UFRJ Rio de Janeiro RJ BRASIL e Instituto de Psiquiatria da UFRJ Rio de Janeiro RJ BRASIL

23882

Síndrome coronariana aguda: até 10 anos de seguimento em hospital universitário do Rio de Janeiro

Paolo Blanco Villela, Gláucia Maria Moraes Oliveira, Carlos Henrique Klein, Nelson Albuquerque de Souza e Silva
Universidade Federal do Rio de Janeiro Rio de Janeiro RJ BRASIL e Fundação Oswaldo Cruz Rio de Janeiro RJ BRASIL

Sexta-feira, 5 de agosto de 2011 | Temas Livres Murais | Sala 8**Exposição: 09:00 – 18:00 | Debates: 16:00 – 16:30****Aterosclerose e Doença Coronariana****Debatedores: João Luiz Fernandes Petriz
Luiz Antonio de Almeida Campos****23653****Estudo clínico, angiográfico, de procedimento coronário percutâneo e polimorfismos. Evolução, eventos maiores e reestenose**Rosemaria Gomes Dutra De Andrade, Edison Carvalho Sandoval Peixoto, Georgina S Ribeiro, Rodrigo T S Peixoto, Ricardo T S Peixoto, Mario Salles Netto, Pierre Labrunie, Ronaldo A Villela
Universidade Federal Fluminense Niterói RJ BRASIL e Cinecor Hospital Evangélico Rio de Janeiro RJ BRASIL**24167****Síndromes coronarianas agudas (SCA) em um hospital especializado em cardiologia**Natalia Friedrich, Viviane Aparecida Fernandes, Debora Prudencio e Silva, Luciane Roberta Aparecida Vigo
Hospital TotalCor São Paulo SP BRASIL**23817****Edema agudo de pulmão após infarto com supradesnível do segmento ST: preditores e desfechos**Tiago Santini Machado, Anibal Pires Borges, Jacqueline C E Piccoli, Carolina Pelzer Sussenbach, Leonardo Sinnott Silva, Cristina Echenique Silveira, Ana Claudia Do Amaral, Thelma Cristina Lemos Yatudo, Luiz Carlos Bodanese, Mario Wiehe
Hospital São Lucas da PUCRS Porto Alegre RS BRASIL**23682****Influência da pesquisa de viabilidade miocárdica na definição da conduta em pacientes com cardiopatia isquêmica e disfunção ventricular esquerda**Cardoso, M E, Pittella, F J M, Lorenzo, A R
Instituto Nacional de Cardiologia Rio de Janeiro RJ BRASIL**24140****Indicadores de qualidade à alta hospitalar entre pacientes internados devido a síndrome coronariana aguda**Natalia Friedrich, Viviane Aparecida Fernandes, Debora Prudencio e Silva, Luciane Roberta Aparecida Vigo
Hospital TotalCor São Paulo SP BRASIL**Epidemiologia e Prevenção Cardiovascular****Debatedores: Bernardo Rangel Tura
Gláucia Maria Moraes de Oliveira****23790****Análise de custo-efetividade da Caspofungina no tratamento da candidemia no pós-operatório de cirurgia cardíaca**Grazielle Cristine Silva, Marcelo Goulart Correia, Bernardo Rangel Tura, Braulio Santos, Helena Cramer Veiga Rey, Marisa da Silva Santos
Instituto Nacional de Cardiologia Rio de Janeiro RJ BRASIL**23757****Epidemiologia na cirurgia de revascularização miocárdica. Reflexões sobre equidade de acesso em relação à cor da pele e propriedade dos escores de risco internacionais.**Renato Kaufman, Vitor Manuel Pereira Azevedo, Maria Cristina Caetano Kuschnir, Marco Aurelio Santos, Rogerio Brant Martins Chaves, Regina Elizabeth Muller, Bernardo Rangel Tura, Márcia Cristina Chagas Macedo Pinheiro, Antonio Luiz Pinho Ribeiro, Regina Maria de Aquino Xavier
Instituto Nacional de Cardiologia Rio de Janeiro RJ BRASIL e Hospital das Clínicas e Faculdade de Medicina - UFMG Belo Horizonte MG BRASIL**23916****Evolução clínica de pacientes após parada cardiorrespiratória intra-hospitalar**Luiz Francisco Cardoso, Daniella Vianna Correa Krokosz
Hospital Sírio Libanês São Paulo SP BRASIL**24086****Perfil de prescrição de anti hipertensivos e hipoglicemiantes em um Programa de Saúde da Família em Volta Redonda, RJ.**Vivian Werneck Octaviano, Deise Dutra Terra Carvalho, Natália Souza Azevedo, Dariellen Cássia Vieira, Larissa Paraguai Cunha, Cinthia Marques, Amanda Borsato Pereira, Gabriel de Abreu Silva, Monique de Carvalho Souza, Mara Gonçalves Pinto, Jader Cunha de Azevedo
Centro Universitário de Volta Redonda Volta Redonda RJ BRASIL**Hipertensão Arterial Sistêmica****Debatedores: Anderson Wilnes Simas Pereira
Andréa Araujo Brandão****23871****A qualidade do sono durante a monitorização ambulatorial da pressão arterial interfere no descenso pressórico noturno?**Marcela Brandão O, Murilo B V Ribas, Lucia Brandão O, Luciana S Nogueira, Fernanda Brandão O, Rosiane F S Abreu, Wolney A Martins
Centro Universitário Serra dos Órgãos (UNIFESO) Teresópolis RJ e Universidade Federal Fluminense (UFF) Niterói RJ BRASIL

Sexta-feira, 5 de agosto de 2011 | Temas Livres Murais | Sala 8

Exposição: 09:00 – 18:00 | Debates: 16:00 – 16:30

Hipertensão Arterial Sistêmica

Debatedores: Anderson Wilnes Simas Pereira
Andréa Araujo Brandão

23654

Pré-hipertensão em adultos jovens. Variadas associadas

Cristiane de Souza dos Santos, Edison Carvalho Sandoval Peixoto, Maria L G Rosa, Rodrigo T S Peixoto, Ivana P Borges
SENAI/CETIQT Rio de Janeiro RJ BRASIL e Universidade Federal Fluminense Niterói RJ BRASIL

23815

Aumento de rigidez vascular em pacientes com hipertensão não controlada por hidroclorotizida

Margarida Lopes Fernandes Correia, Bianca Umbelino de Souza, Ana Rosa Cunha Machado, Jenifer D'El Rei, Adriana Burlá Klajman, Sheila Vasques Leandro Argolo, Fernanda Jurema Medeiros, Wille Oigman, Mario Fritsch Toros Neves
Hospital Universitário Pedro Ernesto Rio de Janeiro RJ BRASIL

24088

Correlacionar a terapia medicamentosa com o controle da Hipertensão Arterial Sistêmica

Vivian Werneck Octaviano, Carolina Lorejam Crespo, Sabrina Kelly Alves Honório, Silvio Delfini Guerra, Aline Ribas de Lima, Mariana Gomes Porto dos Santos, Pâmela Novaes Rabelo, Giovanna Manfredini de Moraes, Tamyris Eulálio de Miranda, Cínara Barbosa Vianna Prado, Jader Cunha de Azevedo
Centro Universitário de Volta Redonda Volta Redonda RJ BRASIL.

23876

Sucesso das aferições na monitorização ambulatorial da pressão arterial

Marcela Brandão de Oliveira, Murilo Boraschi Vieira Ribas, Lucia Brandão de Oliveira, Luciana da Silva Nogueira, Fernanda Brandão de Oliveira, Rosiane Fátima Silveira de Abreu, Wolney de Andrade Martins
Centro Universitário Serra dos Órgãos (UNIFESO) Teresópolis RJ BRASIL e Universidade Federal Fluminense (UFF) Teresópolis RJ BRASIL

23870

A monitorização ambulatorial da pressão arterial interfere na qualidade do sono?

Marcela Brandão de Oliveira, Murilo Boraschi Vieira Ribas, Lucia Brandão de Oliveira, Luciana S Nogueira, Fernanda Brandão de Oliveira, Rosiane F S Abreu, Wolney de Andrade Martins
Centro Universitário Serra dos Órgãos (UNIFESO) Teresópolis RJ BRASIL e Universidade Federal Fluminense (UFF) Niterói RJ BRASIL

Hipertensão Pulmonar

Debatedores: Daniel Waetge
Eduardo Nani Silva

23966

Papel da ressonância magnética cardíaca na avaliação hemodinâmica dos pacientes com hipertensão pulmonar dos grupos I e IV

Marcelo Luiz da Silva Bandeira, Luis G Pignataro Bessa, Flávia P Junqueira, Marcelo I Garcia, Sergio Salles Xavier, Felipe M Bastos
Universidade Federal Rio de Janeiro UFRJ Rio de Janeiro RJ BRASIL

23967

Análise descritiva do perfil hemodinâmico dos pacientes com hipertensão pulmonar dos grupos I e IV submetidos a ressonância magnética cardíaca.

Luis Gustavo Pignataro Bessa, Flávia Pegado Junqueira, Marcelo Luiz da Silva Bandeira, Marcelo Iorio Garcia, Sergio Salles Xavier, Guilherme Laval, Lucas Marques de Oliveira, Felipe Marinho Bastos
Universidade Federal Rio de Janeiro UFRJ Rio de Janeiro RJ BRASIL

24083

Hipertensão arterial pulmonar: estudo descritivo do perfil clínico e ecocardiográfico de uma série de pacientes admitidos em 2009 num centro de referência

Marcelo Luiz da Silva Bandeira, Luis Gustavo Pignataro Bessa, Lucas Marques de Oliveira, Felipe Marinho Bastos, Marcelo Iorio Garcia, Sergio Salles Xavier, Daniel Waedge
Universidade Federal do Rio de Janeiro Rio de Janeiro RJ BRASIL

Insuficiência Cardíaca

Debatedores: Marcelo Imbroinise Bittencourt
Marcelo Westerlund Montera

23803

Evolução temporal na qualidade da abordagem diagnóstica e terapêutica da insuficiência cardíaca descompensada: análise de 563 internações consecutivas em Hospital Universitário no período 2006-2009

Tatiana Abelin S Marinho, Daniel Garcia G, Anna L R M, Bruno Tedeschi, Caio M Celjar, Guilherme M P, Camila M Santos, Monique C Matos, Luiz A Feijó, Marcelo I Garcia, Sergio S Xavier
UFRJ RJ BRASIL

23742

Avaliação da disautonomia cardíaca adrenérgica pela cintilografia antes e após terapia beta-bloqueadora em pacientes com insuficiência cardíaca com fração de ejeção reduzida (ICFER)

Sandra Marina Ribeiro de Miranda, Claudio Tinoco Mesquita, Evandro Tinoco Mesquita, Jader Cunha de Azevedo, Maria Eugênia Pedruzzi Dalmaschio, Ranier Tagarro Ferreira, Andréia da Paz Brum
Universidade Federal Fluminense Niterói RJ BRASIL e Hospital Pró-Cardíaco Rio de Janeiro RJ BRASIL

Sexta-feira, 5 de agosto de 2011 | Temas Livres Murais | Sala 8**Exposição: 09:00 – 18:00 | Debates: 16:00 – 16:30****23075****Utilização de um escore prognóstico para insuficiência cardíaca crônica baseada em marcadores laboratoriais de baixo custo**

Felipe Montes Pena, Sabrina Bernardes Pereira, Camila Giro, Karina Seixas Garcia, Bruno Costa do Nascimento, Evandro Tinoco Mesquita

Universidade Federal Fluminense Niterói RJ BRASIL

23805**Valor prognóstico do escore ADHERE na predição de morte pós alta hospitalar e reinternação por insuficiência cardíaca descompensada**

Gomes, D G, Marinho, T A S, Tedeschi, B, Santos, C M, Ribeiro, F B O, Feijó, L A, Garcia, M I, Xavier, S S

UFRJ RJ BRASIL

23808**Avaliação de polimorfismos genéticos de pacientes com insuficiência cardíaca de etiologia isquêmica**

Gustavo S Duque, Felipe N Albuquerque, Ricardo Mourilhe Rocha, Dayse A Silva, Denilson C Albuquerque

Universidade do Estado do Rio de Janeiro Rio de Janeiro RJ BRASIL

Insuficiência Cardíaca**Debatedores: Denilson Campos de Albuquerque
Ricardo Mourilhe Rocha****23658****Disfunção sistólica grave e cirurgia de revascularização miocárdica, impacto na mortalidade**

Anibal Pires Borges, Carolina Pelzer Sussenbach, Jacqueline C E Piccoli, Tiago Santini Machado, Cristina Echenique Silveira, Leonardo Sinnott Silva, Ricardo Medeiros Pianta, Rubens Lorentz de Araujo, João Batista Petracco, Luiz Carlos Bodanese, João Carlos Vieira da Costa Guaragna

Hospital São Lucas da PUCRS Porto Alegre RS BRASIL

24108**Interferência da clínica especializada na classe funcional de portadores de insuficiência cardíaca**

Wolney A Martins, Lucia Brandão O, M Aparecida R Manhães, Luciana S Nogueira, Rosiane F S Abreu, Sergio F Sgaraglia, Paulo J P Camandaroba, Gelsomina A M C Pereira, Pablo R C Alves, Luiza L Carramenha, Marli G Oliveira

Clínica de Insuficiência Cardíaca do UNIFESO Teresópolis RJ BRASIL e Universidade Federal Fluminense Niterói RJ BRASIL

23791**Validação do escore prognóstico da cardiomiopatia dilatada na infância e adolescência.**

Sophia Akcelrud Finkel, Vitor Manuel Pereira Azevedo, Maria Cristina Caetano Kuschnir, Regina Maria de Aquino Xavier, Rogerio Brant Martins Chaves, Marco Aurelio Santos

Instituto Nacional de Cardiologia Rio de Janeiro RJ BRASIL.

23802**Insuficiência mitral secundária na insuficiência cardíaca descompensada com fração de ejeção reduzida: prevalência e valor prognóstico para mortalidade hospitalar**

Daniel Garcia Gomes, Tatiana Abelin S Marinho, Anna Luiza Rennó Marinho, Monique Couto Matos, Guilherme Matias Palhares, Fernando Breno de Oliveira Ribeiro, Camila Macedo dos Santos, Camila Nery Soares, Luiz Augusto Feijó, Marcelo Iorio Garcia, Sergio Salles Xavier

UFRJ Rio de Janeiro RJ BRASIL

24121**Projeto SCIADS fase I: validação de equipamento multiparâmetro para implantação de telemonitoramento em pacientes com insuficiência cardíaca**

Corrêa, T S A, Aguiar, A A F, Nascimento, A M R, Matias, R R, Erthal, M S, Silva, E N, Martins, W A, Junior, H V, Nobrega, A C L, Loques, O, Mesquita, C T

Faculdade de Medicina - UFF Niterói RJ BRASIL e Instituto de Computação - UFF Niterói RJ BRASIL

Cardiologia Desportiva, do Exercício e Reabilitação Cardiovascular**Debatedores: Ricardo Vivacqua Cardoso Costa
Salvador Manoel Serra****23735****Análise comparativa pela ergoespirometria do teste ergométrico máximo e o teste de caminhada de seis minutos em portadores de insuficiência cardíaca de fração de ejeção reduzida.**

José Antonio Caldas Teixeira, Leandro Rocha Messias, Kátia Pedreira Dias, Roberto Maceco Cascon, Washington Luiz Batista da Costa, Sergio Guilhon, Sergio S M C Chermont, Antonio Claudio Lucas da Nobrega, Denizar Vianna Araujo

Universidade Federal Fluminense Niterói RJ BRASIL e Universidade Estadual do Rio de Janeiro Rio de Janeiro RJ BRASIL

22220**O limiar anaeróbico indeterminado ao teste cardiopulmonar de exercício é fator de mau prognóstico na insuficiência cardíaca crônica.**

Fernando C C E Souza, Mauro A Santos, Bernardo R Tura, Andrea Silvestre S, Marcelo I Bittencourt, Alexandre Siciliano C

Instituto Nacional de Cardiologia – MS Rio de Janeiro RJ BRASIL

22956**Índice de massa corporal como fator preditor de disautonomia em diabéticos**

Maria Angela M de Queiroz Carreira, Felipe Montes Pena, Mariana Romulo Fernandes, Ananda Altoé, Ana Paula Chedid Mendes, Bruno Augusto Parada, Igor Natário Pinheiro, Karina Seixas Garcia, Luana Alves de Rocha Carvalho, Lyvia Cabral Pereira

Universidade Federal Fluminense Niterói RJ BRASIL

Sexta-feira, 5 de agosto de 2011 | Temas Livres Murais | Sala 8

Exposição: 09:00 – 18:00 | Debates: 16:00 – 16:30

**Cardiologia Desportiva, do Exercício e Reabilitação
Cardiovascular**

Debatedores: Ricardo Vivacqua Cardoso Costa
Salvador Manoel Serra

24079

Segurança da realização de teste de esforço em portador de insuficiência cardíaca tratado em clínica especializada

Gelsomina A M C Pereira, Lucia Brandão O, Luciana S Nogueira, M Aparecida R Manhaes, Sergio S M C Chermont, Mônica M^a Pena Quintão, Sergio F Sgaraglia, Paulo J P Camandaroba, Rosiane F S Abreu, Wolney A Martins

Fundação Educacional Serra dos Órgãos Teresópolis RJ BRASIL e Universidade Federal Fluminense Niterói RJ BRASIL

22960

Preditores de disautonomia em pacientes diabéticos avaliados pelo teste ergométrico

Maria Angela M de Queiroz Carreira, Felipe Montes Pena, Igor Natário Pinheiro, Bruno Augusto Parada, Karina Seixas Garcia, Ananda Altoé, Mariana Romulo Fernandes, Ana Paula Chedid Mendes, Luana Alves de Rocha Carvalho, Lyvia Cabral Pereira

Universidade Federal Fluminense Niterói RJ BRASIL

**Cardiologia Experimental / Cardiologia Pediátrica /
Cardiopatas na Mulher**

Debatedores: Maria Eliane Campos Magalhães
Maria Eulália Thebit Pfeiffer
Roberto Pozzan

23827

“Dieta da proteína” aumenta o risco cardiovascular? Efeito sobre marcadores inflamatórios e estresse oxidativo em ratos.

Felberg, M F S, Fernandes, W O, Costa, M L, Negri, M M, Azeredo, V B, Marostica, E

Universidade Federal Fluminense Niterói RJ BRASIL

23989

Distrofia muscular progressiva na criança: alterações cardíacas e estudo molecular

Gesmar Volga Haddad Herdy, Ana Flávia Malheiros Torbey, Vivianne Galante Ramos, Guilherme de Almeida Costa, Roberta Duarte Bezerra Pinto

Universidade Federal Fluminense Niterói RJ BRASIL e FIOCRUZ Rio de Janeiro RJ BRASIL

22103

Infarto agudo do miocárdio e gravidez - Relato de caso em paciente jovem com trinta e três anos e gestação de oito meses.

Marcio Andrade de Oliveira, José Antonio Pereira Gomes

Policlínica Militar de Niterói Rio de Janeiro RJ BRASIL e Hospital Central do Exército Rio de Janeiro RJ BRASIL

23772

Perfil da mulher hipertensa atendida na campanha de prevenção do risco cardiovascular na mulher realizada no Hospital Guilherme Álvaro

Fernando C A G Junior, Costa, W, Bacaro, F A, Soares, R P, Hauptmann, I S O, Esteves, D E, Valgode, F G S, Domingues, D R Centro Universitário Lusíada Santos SP BRASIL.

Ecocardiografia

Debatedores: Marcelo Iório Garcia
Márcia Bueno Castier

23766

Eco Transesofágico: parâmetros preditores de retorno imediato ao ritmo sinusal após cardioversão elétrica

A V Moraes, A Jannuzzi J, P T R Carvalho, F Becker, A R Cardona, E M D Ribeiro, R Di I Rizkalla C

Hospital São Lucas Rio de Janeiro RJ BRASIL

23767

Espessamento intimal carotídeo e gordura epicárdica obtida em atletas profissionais de futebol, ecoDopplercardiográfico.

Cesar A S Nascimento, Rodolfo P Lustosa, Odaliz V Araoz, Celso N Barros, Sabrina B Pereira, Carlos L Romano, Carlos A S Magliano, Braulio Santos, Alexandre Sahate S, Roberto M Saraiva, Roberto H Figueira

Instituto Nacional de Cardiologia Rio de Janeiro RJ BRASIL e Fluminense Futebol Clube Rio de Janeiro RJ BRASIL

22202

Diretrizes da SBC: quais as causas das indicações classe III (sem evidências) de exames ecocardiográficos transtorácicos

Laiz B Barachi, Flavia Candolo, Angelo A Salgado, Evandro T Mesquita, Claudio T Mesquita

Hospital Universitário Antônio Pedro/UFF Niterói RJ BRASIL e Hospital Pró-Cardíaco Rio de Janeiro RJ BRASIL

Medicina Nuclear

Debatedores: Adriana Soares Xavier de Brito
Andréa Rocha de Lorenzo

23186

Comparação das repostas hemodinâmicas no teste ergométrico com achados da função adrenérgica cardíaca pela cintilografia com I¹²³ MIBG, em pacientes com insuficiência cardíaca

Leandro Rocha Messias, Maria Angela M de Queiroz Carreira, Sandra Marina Ribeiro de Miranda, Jader Cunha de Azevedo, Isabela Ambrosio Gava, Ronaldo Campos Rodrigues, Elisabeth Marostica, Claudio Tinoco Mesquita

Universidade Federal Fluminense Niterói RJ BRASIL

Sexta-feira, 5 de agosto de 2011 | Temas Livres Murais | Sala 8**Exposição: 09:00 – 18:00 | Debates: 16:00 – 16:30**

23628

Nova técnica para melhora da acurácia cintilografia de perfusão miocárdica baseado em métodos computacionais: resultados preliminaresAnderson Oliveira, Berdj Aram Meguerian, Claudio Tinoco Mesquita, Ricardo Fraga Gutterres
Universidade Federal Fluminense Niterói RJ BRASIL e Comissão Nacional de Energia Nuclear Rio de Janeiro RJ BRASIL

23935

Influência do uso do bicarbonato de sódio na cintilografia miocárdica com Tl-201 para pesquisa de viabilidade miocárdicaBernardo Nóbrega de Oliveira, Luis Machado, Marcos Pinto Pellini, Ronaldo de Souza Leão Lima
Universidade Federal do Rio de Janeiro Rio de Janeiro RJ BRASIL

23700

Fístula coronariana para auriculetta esquerdaArthur Alves Rocha, Marcio A F S Junior, Rafaela Vargas Aguiar, Vivianne Luna Figueiredo, André de Caires Milet, Carlos Eduardo P Barreto, Marcelo Souza Hadlich
Instituto Nacional de Cardiologia Rio de Janeiro RJ BRASIL.

23684

Correlação entre o ecocardiograma de repouso e a cintilografia miocárdica com Tl-201 para avaliação de viabilidade miocárdicaCardoso, M E, Guenka, G A, Tura, B R, Felix, R, Lorenzo, A R
Instituto Nacional de Cardiologia Rio de Janeiro RJ BRASIL

23774

Avaliação do impacto do implante percutâneo da válvula aórtica sobre a inervação simpática cardíaca através da cintilografia com ¹²³I- MIBGJ C Azevedo, Luiz A F Carvalho, Elton Lopes, Renata Felix, Felipe Carvalhinho Vieira, Andre L S Sousa, Nelson D F G Mattos, Diógenes S S F Júnior, Alexandre Siciliano Colafranceschi, Evandro Tinoco Mesquita, Claudio Tinoco Mesquita
Hospital Pró-Cardíaco Rio de Janeiro RJ BRASIL e Universidade Federal Fluminense Niterói RJ BRASIL**Medicina Nuclear****Debatedores: Claudio Tinoco Mesquita
Ronaldo de Souza Leão Lima**

23890

Classificação clínica da angina pectoris durante o exercício pode prever alteração cintilografia de perfusão miocárdicaElton Lopes, Rodrigo R Batista, Jader C Azevedo, Nilene Alvim G, Renata Felix, Alan C Cotrado, Marcos F H Cavalcante, Marcelo C G Carneiro, Camila G L Silva, Evandro Tinoco Mesquita, Claudio Tinoco Mesquita
Hospital Pró-Cardíaco / UFF Rio de Janeiro RJ BRASIL e Hospital da Mulher Heloneida Studart São João de Meriti RJ BRASIL

24155

Impacto da redução das doses de radiação na dosimetria da equipe de um serviço de medicina nuclearClaudio T Mesquita, Ana M O Rebelo, Nilton L Correa, Elton Lopes, Jader C Azevedo, Renata Felix, Aline R N Oliveira, Alan C Cotrado, Marcos F H Cavalcante, Rodrigo R Batista, Marcelo C G Carneiro
Hospital Pró-Cardíaco Rio de Janeiro RJ BRASIL e Universidade Federal Fluminense Rio de Janeiro RJ BRASIL

24159

Aumento da aplicabilidade clínica da cintilografia pulmonar na avaliação de tromboembolismo pulmonar pela técnica SPECTRodrigo R Batista, Andre Volschan, Alan C Cotrado, Elton Lopes, Nilton L Correa, Marcos F H Cavalcante, Marcelo C G Carneiro, Jader C Azevedo, Renata Felix, Evandro T Mesquita, Claudio T Mesquita
Hospital Pró-Cardíaco Rio de Janeiro RJ BRASIL e Universidade Federal Fluminense Rio de Janeiro RJ BRASIL

24089

Correlação do perfil epidemiológico com os resultados encontrados na cintilografia de perfusão miocárdica (CPM)Luciana Alvarenga Carneiro Teles, Caroline Fernandes Silva, Larissa Alves e Silva, Thábata Chiconini Faria, Rafaela Roberto Batista, Vivian Werneck Octaviano, Gabriel de Abreu Silva, Dariellen Cássia Vieira, Natália Souza Azevedo, Andre Luiz de Oliveira, Jader Cunha de Azevedo
Centro Universitário de Volta Redonda Volta Redonda RJ BRASIL

Temas Livres das Jornadas Simultâneas SOCERJ | Quarta-feira, 4 de agosto de 2011

Educação Física em Cardiologia - Sala 7

Temas Livres Orais
Horário: 09:00 - 09:50
Debatedores: Gustavo Gonçalves Cardozo
 Juliana Pereira Borges
 Vivian Liane Mattos Pinto

23765

Avaliação EcoDopplerCardiografica da diástole super normal em atletas profissionais de futebol.

Cesar A S Nascimento, Odaliz V Araoz, Rodrigo B Visconti, Celso N Barros, Roberto M Saraiva, Alexandre Sahate S, Alan Pustilnic, Braulio Santos, Sabrina Bernardes Pereira, Carlos Leite Romano Instituto Nacional de Cardiologia Rio de Janeiro RJ BRASIL e Fluminense Futebol Clube Rio de Janeiro RJ BRASIL

24078

Efeito da reabilitação cardíaca sobre a capacidade funcional medida por teste de exercício cardiopulmonar

Camila Yunes Pereira, John Richard Silveira Berry, Lilian Cavallo Garcia, Luisa R de Meirelles, Paula Barbosa Baptista Total Care / Barra da Tijuca - Amil / Serviço de Reabilitação Rio de Janeiro RJ BRASIL

Enfermagem em Cardiologia - Sala 4

Temas Livres Orais
Horário: 09:05 - 10:05
Debatedores: Carmen Lupi
 Maria Filomena Pereira V. Almeida

23820

Percepção do paciente em acompanhamento ambulatorial acerca do impacto da insuficiência cardíaca no cotidiano

Thereza Cristina Terra de Oliveira, Dayse Mary da Silva Correia, Ana Carla Dantas Cavalcanti Universidade Federal Fluminense Niterói RJ BRASIL

23792

Impacto das consultas de enfermagem na fidelização do paciente com doença cardiovascular e metabólica em um programa de saúde em uma unidade médica

Juliana Leopoldo Costa, Danielle Frias Lento, Eduardo Santos da Silva Unidade Médica Avançada Nova Iguaçu RJ BRASIL

23747

Estilo de vida de servidores de uma universidade pública: riscos cardiovasculares

Aline Magalhães Bessa, Cláudia Geovana da Silva Pires, Dalila da Silva Barbosa, Fernanda de Oliveira Souza, Grazielle Santana Bomfim, Tamille Marins Santos Cerqueira, Lívia Leal Lopes Santana, Wesley Marques de Souza, Marcilio Delan Baliza Fernandes, Jefferson Victor de Jesus Santos, Aline Macedo Carvalho Universidade Federal do Recôncavo da Bahia Santo Antônio de Jesus BA BRASIL

23822

Prevalência de fatores de risco cardiovascular em mulheres diabéticas e climatéricas de um hospital universitário no município de Niterói-RJ

Anna Carolina Alves da Silva, Dayse Mary da Silva Correia Universidade Federal Fluminense Niterói RJ BRASIL

24156

Validação clínica do diagnóstico de enfermagem ansiedade

Renata Oliveira Maciel dos Santos, Ana Carla Dantas Cavalcanti, Gisella de Carvalho Queluci, Juliana de Melo Vellozo Pereira, Gláucia Cristina Andrade Vieira, Felipe Montes Pena Universidade Federal Fluminense Niterói RJ BRASIL

Enfermagem em Cardiologia - Sala 10

Temas Livres Murais
Horário: 10:45 - 11:00
Debatedores: Carmen Lupi
 Maria Filomena Pereira V. Almeida

23634

História familiar de servidores de uma universidade pública federal: a influência no desenvolvimento da hipertensão arterial.

Fernanda de Oliveira Souza, Cláudia Geovana da Silva Pires, Marcilio Delan Baliza Fernandes, Aline Magalhães Bessa, Aline Macedo Carvalho, Dalila da Silva Barbosa, Grazielle Santana Bomfim, Jefferson Victor de Jesus Santos, Lívia Leal Lopes Santana, Tamille Marins Santos Cerqueira, Wesley Marques de Souza Universidade Federal do Recôncavo da Bahia Santo Antônio de Jesus BA BRASIL

24157

Relação dos diagnósticos de enfermagem com a qualidade de vida em pacientes com insuficiência cardíaca

Ana Carla Dantas Cavalcanti, Michele Bastos Costa, Juliana de Melo Vellozo Pereira, Gláucia Cristina Andrade Vieira, Wolney de Andrade Martins Universidade Federal Fluminense Niterói RJ BRASIL

23668

Itinerário terapêutico dos pacientes portadores de insuficiência cardíaca

Couto, R C, Mota, B A, Oliveira, L B, Martins, W A, Oliveira, M G Centro Universitário Serra dos Órgãos Teresópolis RJ BRASIL

23017

Grupo de Orientação "Coração Valente": um espaço para o cuidado multidisciplinar ao paciente com insuficiência cardíaca

Dayse Mary da Silva Correia, Ana Carla Dantas Cavalcanti, Fernanda Pereira de Mello, Gláucia Cristina Andrade Vieira, Wolney de Andrade Martins Universidade Federal Fluminense Niterói RJ BRASIL

Temas Livres das Jornadas Simultâneas SOCERJ | Quarta-feira, 4 de agosto de 2011**22939****Cuidado em cardiologia: um cuidado humanizado segundo a percepção do paciente**

Gunnar Glauco de Cunto Taets, Ricardo Guerra Gusmão de Oliveira, Monica Maria Lopes Freire, André Casarsa Marques, João Luiz Fernandes Petriz, Rafael Aron Abitbol

Instituto D'Or de Ensino e Pesquisa Rio de Janeiro RJ BRASIL e Hospital Barra D'Or Rio de Janeiro RJ BRASIL

24166**Avaliação do grau de complexidade em pacientes hospitalizados com insuficiência cardíaca - aspectos fundamentais para a assistência de Enfermagem**Mariana João Tadros Warol Cariello, Gisella de Carvalho Queluci
Universidade Federal Fluminense Niterói RJ BRASIL**23768****Estudo de caso: atenção multiprofissional em cirurgia cardiovascular**Aline F P Souza, Maria S B Sampaio, Karla D P Torres, Renata F Silva, Taísa A Bentes, Maria T Wady, Fabiana A C O Braga
Hospital Universitário Antônio Pedro Niterói RJ BRASIL e Universidade Federal Fluminense Niterói RJ BRASIL**23702****O grande desafio: assistência de enfermagem aos portadores de insuficiência cardíaca**

William Uelton Vieira Dias

Centro Universitário FIB - Estacio de Sá Salvador BA BRASIL

24126**Consulta de enfermagem ao paciente idoso hipertenso**

Salette Maria de Fátima Silqueira, Fernanda Loureiro Ignácio, Selme Silqueira de Matos

Escola de Enfermagem da UFMG Belo Horizonte MG BRASIL

Fisioterapia em Cardiologia - Sala 5

Temas Livres Orais

Horário: 09:05 - 10:00

Debatedores: José Renato Crepaldi

Andréia Cavalcanti

24114**Comportamento da força muscular inspiratória no teste de caminhada de seis minutos em portadores de insuficiência cardíaca com fração de ejeção normal**

Derossi, M, Malfacini, S L L, Mello, L, Guilhon, S L, Quintão, M M P, Pereira, S B, Martins, W A, Mesquita, E T, Chermont, S S

Universidade Federal Fluminense Niterói RJ BRASIL

24113**Análise da associação da força muscular respiratória e a fração de ejeção de pacientes de uma clínica de insuficiência cardíaca**

Quintão, M M P, Mello, L, Moura, L M, Carvalho, K S R, Nogueira, Luciana S, Manhaes, Maria A R, Emerich, M C, Martins, W A, Oliveira, L B, Chermont, S S

UNIFESO / Clínica de Insuficiência Cardíaca - CLIC Teresópolis RJ BRASIL e UFF Rio de Janeiro RJ BRASIL

23830**Respostas cardiovasculares agudas do treinamento muscular inspiratório: Segurança em portadores de insuficiência cardíaca**

Aline Costa de Rezende, Mauricio de Sant Anna Junior, Michael Pablo Martins Guerra, Adalgiza Mafra Moreno, Renata Rodrigues Teixeira de Castro, Antonio Claudio Lucas da Nóbrega

Universidade Federal Fluminense (UFF) Niterói RJ BRASIL e Universidade Centro Universitário Plínio Leite (UNIPLI) Niterói RJ BRASIL

24116**Comportamento da força muscular periférica e da força muscular respiratória em portadores de insuficiência cardíaca com fração de ejeção normal e insuficiência cardíaca com fração de ejeção reduzida**

Derossi, M, Mello, L, Guilhon, S L, Quintão, M M P, Martins, W A, Teixeira, J A C, Pereira, S B, Dias, K P, Malfacini, S L L, Mesquita, E T, Chermont, S S

Universidade Federal Fluminense Niterói RJ BRASIL

23832**Oxigenação muscular de intercostal e antebraço na fadiga muscular respiratória com espectroscopia quase infravermelha em indivíduos adultos jovens saudáveis**

Michael Pablo Martins Guerra, Adalgiza Mafra Moreno, Mauricio de Sant Anna Junior, Renata Rodrigues Teixeira de Castro, Aline Costa de Rezende, Antonio Claudio Lucas da Nóbrega

Universidade Federal Fluminense Niterói RJ BRASIL

Fisioterapia em Cardiologia - Sala 5

Temas Livres Orais

Horário: 14:15 - 15:00

Debatedores: Andréia Cavalcanti

José Renato Crepaldi

24117**Avaliação da associação da distância percorrida no teste de caminhada de seis minutos e a pontuação no questionário de Beck em pacientes de uma clínica de insuficiência cardíaca**

Mello, L, Chermont, S S, Carvalho, K S R, Moura, L M, Campos, E P, Carvalho, R C C, C.S.Cunha, L H, Martins, W A, Oliveira, L B, Quintão, M M P

UNIFESO / Clínica de Insuficiência Cardíaca - CLIC Teresópolis RJ BRASIL e UFF Teresópolis RJ BRASIL

Temas Livres das Jornadas Simultâneas SOCERJ | Quarta-feira, 4 de agosto de 2011

Fisioterapia em Cardiologia - Sala 5

Temas Livres Orais
Horário: 14:15 - 15:00
Debatedores: Andréia Cavalcanti
José Renato Crepaldi

23769

Comportamento do VO₂ na insuficiência cardíaca crônica após terapia com VNI

João Carlos Moreno de Azevedo
Hospital Universitário Clementino Fraga Filho - UFRJ Rio de Janeiro RJ BRASIL

23853

Análise dos aspectos biomecânicos de pacientes com insuficiência cardíaca com fração de ejeção reduzida

Chermont, S S, Maciel, L C, Mello, L, Marchese, L D, Oliveira, L B, Furtado, I S, Fernandes, A B S, Martins, W A, Mesquita, E T, Quintão, M M P, Silva, A C
UNIFESO / Clínica de Insuficiência Cardíaca - CLIC Teresópolis RJ BRASIL e Universidade Federal Fluminense Niterói RJ BRASIL

24110

Análise das variáveis de fluxo, resistência, contratilidade e volume durante a retirada de pacientes com insuficiência cardíaca da ventilação mecânica pela bioimpedância cardiográfica

Chermont, S S, Quintão, M M P, Pereira, J C, Torres, F P, Mello, L, Pereira, S B, Linhares, J M, Martins, W A, Oliveira, L B, Mesquita, E T
C.S.M. Santa Martha Niterói RJ BRASIL e UNIFESO - Clínica de Insuficiência Cardíaca - CLIC Teresópolis RJ BRASIL

Fisioterapia em Cardiologia - Sala 10

Temas Livres Murais
Horário: 14:15 - 15:00
Debatedores: Lilian Pinto da Silva
Rogério Brito Ultra

23810

Análise da força muscular periférica e respiratória de mulheres hipertensas: Um estudo piloto

Diego da Silva Figueiredo, Camila Ramos de Oliveira, Jéssica Soares Lima, Fabiana Abraão, Adalgiza Mafra Moreno, Mauricio de Sant Anna Junior
Centro Universitário Plínio Leite (UNIPLI) Niterói RJ BRASIL

23875

Comportamento de pacientes com insuficiência cardíaca que interromperam o teste de caminhada de seis minutos

Chermont, S S, Pereira, G A M C, Quintão, M M P, Moura, L M, Carvalho, K S R, Marchese, L D, Andrade, J A S, Oliveira, L B, Fernandes, A B S, Mesquita, E T, Martins, W A
Clínica de Insuficiência Cardíaca / UNIFESO - CLIC Teresópolis RJ BRASIL e Universidade Federal Fluminense Niterói RJ BRASIL

23722

Associação das medidas de cirtometria com as variáveis respiratórias em pacientes com insuficiência cardíaca

Daiana D C A, Costa, A B, Marchese, L D, Oliveira, L B, Oliveira, M G, Fernandes, A, Martins, W A, Quintão, M M P, Chermont, S S
Clínica de Insuficiência Cardíaca / UNIFESO Teresópolis RJ BRASIL e Universidade Federal Fluminense Niterói RJ BRASIL

23193

Exercícios dinâmicos baseados em conceitos neuroevolutivos como método de tratamento da hipertensão arterial sistêmica

Rafaela Maria de Paula Costa, Leilane Costa Leal, José T Madeira de Oliveira, Hugo Jorge Almeida Jacques, Themis Moura Cardinot
UNIABEU Belford Roxo RJ BRASIL e UFRRJ Seropédica RJ BRASIL

23795

Efeitos do meio aquático no Teste de Caminhada de Seis Minutos em indivíduos saudáveis

Cibele Maia, Fabiana Abraão, Mauricio de Sant Anna Junior, Adalgiza Mafra Moreno
Centro Universitário Plínio Leite (UNIPLI) Niterói RJ BRASIL

Fisioterapia em Cardiologia - Sala 10

Temas Livres Murais
Horário: 16:00 - 16:30
Debatedores: Ricardo Gaudio de Almeida
Sabrina Lindemberg Lessa Malfacini

23031

Avaliação dos efeitos agudos hemodinâmicos da imersão em meio aquático sobre portadores de insuficiência cardíaca através da bioimpedância cardiotorácica

Chermont, S S, Quintão, M M P, Oliveira, L B, Graniço, A S, Fernandes, A, Pereira, S B, Charles, N, Alcântara, N L, Mesquita, E T, Martins, W A
Clínica de Insuficiência Cardíaca CLIC/UNIFESO Teresópolis RJ BRASIL e Universidade Federal Fluminense Niterói RJ BRASIL

23872

Correlação entre o teste de caminhada interrompido e o VO₂ estimado em pacientes com insuficiência cardíaca: resultados preliminares

Chermont, S S, Pereira, G A M C, Andrade, J A S, Moura, L M, Marchese, L D, Quintão, M M P, Oliveira, L B, Fernandes, A B S, Mesquita, E T, Martins, W A
Clínica de Insuficiência Cardíaca / UNIFESO - CLIC Teresópolis RJ BRASIL e Universidade Federal Fluminense Niterói RJ BRASIL

23848

Análise do comportamento da força muscular respiratória e periférica no teste de caminhada de seis minutos em pacientes hemiparéticos com insuficiência cardíaca

Moura, L M, Carvalho, K S R, Oliveira, L B, Martins, W A, Mesquita, E T, Carrapatoso, B C, Silva, A C, Quintão, M M P, Chermont, S S
Clínica de Insuficiência Cardíaca / UNIFESO - CLIC Teresópolis RJ BRASIL e Universidade Federal Fluminense Niterói RJ BRASIL

Temas Livres das Jornadas Simultâneas SOCERJ | Quarta-feira, 4 de agosto de 2011

23813

Avaliação da associação da distância percorrida em seis minutos e a classificação funcional da marcha em indivíduos hemiplégicos portadores de insuficiência cardíaca.

Carvalho, K S R, Moura, L M, Oliveira, L B, Carrapatoso, B C, Chermont, S S, Silva, A C, Martins, W A, Quintão, M M P
UNIFESO / Clínica de Insuficiência Cardíaca - CLIC Teresópolis RJ BRASIL e Universidade Federal Fluminense Niterói RJ BRASIL

23847

Comportamento da frequência cardíaca de recuperação no primeiro minuto no teste de caminhada de 6 minutos em pacientes hemiparéticos portadores de insuficiência cardíaca

Moura, L M, Carvalho, K S R, Oliveira, L B, Martins, W A, Carrapatoso, B C, Bastos, A F, Mesquita, E T, Fernandes, A, Quintão, M M P, Chermont, S S
Clínica de Insuficiência Cardíaca / UNIFESO - CLIC Teresópolis RJ BRASIL e Universidade Federal Fluminense Niterói RJ BRASIL

Nutrição em Cardiologia - Sala 6

Temas Livres Orais

Horário: 09:00 - 09:45

Debatedores: Ana Paula Menna Barreto
Fernanda Medeiros

24075

Comparação do efeito da dieta hipocalórica associada a suplementação com óleo de peixe microencapsulado ou farinha de linhaça dourada na redução da uricemia em mulheres obesas

Wânia Araújo Monteiro, Andressa Cristina Ferreira de Souza, Sofia Kimi Uehara, Gláucia Maria Moraes Oliveira, Glorimar Rosa Faculdade de Medicina - UFRJ Rio de Janeiro RJ BRASIL e Instituto de Nutrição Josué de Castro - UFRJ Rio de Janeiro RJ BRASIL

24077

Comparação da suplementação de farinha de linhaça marrom desengordurada e farinha de berinjela na redução dos fatores de risco cardiovascular

Wânia Araújo Monteiro, Aline de Castro Pimentel, Suelane Chagas de Assis, Gláucia Maria Moraes Oliveira, Glorimar Rosa Faculdade de Medicina - UFRJ Rio de Janeiro RJ BRASIL e Instituto de Nutrição Josué de Castro - UFRJ Rio de Janeiro RJ BRASIL

23947

Cocoa improves endothelium-dependent vasodilatation but not alters blood pressure and pulse wave velocity in hypertensives

Knibel, M P, Nogueira, L P, Rodrigues, M L G, Valença, D C T, Neto, J F N, Machado, A R C, Torres, M R S G, Guedes, M R, Lima, C R S, Sanjuliani, A F
Universidade do Estado do Rio de Janeiro Rio de Janeiro RJ BRASIL.

23944

Cocoa consumption effects on blood pressure, oxidative stress, metabolic profile and biomarkers of inflammation and endothelial function in individuals with stage 1 hypertension

Nogueira, L P, Knibel, M P, Valença, D C T, Rodrigues, M L G, Neto, J F N, Argolo, S V L, Guedes, M R, Lima, C R S, Sanjuliani, A F
Universidade do Estado do Rio de Janeiro Rio de Janeiro RJ BRASIL

Nutrição em Cardiologia - Sala 10

Temas Livres Murais

Horário: 12:30 - 14:00

Debatedores: Jacqueline Farret
Fernanda Medeiros

23887

Efeitos da dieta rica em cálcio associada à restrição energética sobre o estresse inflamatório e biomarcadores da função endotelial em indivíduos obesos

Marcia R S G Torres, Maria L G Rodrigues, Debora C T Valença, Livia P Nogueira, J Firmino N Neto, Marcella R Guedes, Carolina R S Lima, Antonio F Sanjuliani
Universidade do Estado do Rio de Janeiro Rio de Janeiro RJ BRASIL

23824

Menor resistência elétrica pela bioimpedância está associada com parâmetros clínicos de obesidade em pacientes hipertensos.

Bianca Umbelino de Souza, Margarida Lopes Fernandes Correia, Ana Rosa Cunha Machado, Marcela de Abreu Casanova, Michelle Trindade Soares da Silva, Jenifer D'El Rei, Wille Oigman, Mario Fritsch Toros Neves
Hospital Universitário Pedro Ernesto Rio de Janeiro RJ BRASIL

23728

Suplementação de alfa tocoferol nos parâmetros histopatológicos do coração de ratos SHRSP.

Marcela Rodrigues Moreira Guimarães, Leonardo Borges Murad, Aline Paganelli, Carlos Alberto Basílio de Oliveira, Lucia Marques Alves Vianna
Universidade Federal do Estado do Rio de Janeiro Rio de Janeiro RJ BRASIL

23680

Ingestão dietética de cálcio e sua relação com a concentração intracelular de cálcio, adiposidade, perfil metabólico, pressão arterial e função endotelial.

Ferreira, T S, Torres, M R S G, Valença, D C T, Rodrigues, M L G, Nascimento, S D, Neto, J F N, Argolo, S V L, Lima, C R S, Guedes, M R, Sanjuliani, A F
Universidade do Estado do Rio de Janeiro Rio de Janeiro RJ BRASIL

Temas Livres das Jornadas Simultâneas SOCERJ | Quarta-feira, 4 de agosto de 2011

Nutrição em Cardiologia - Sala 10

Temas Livres Murais
Horário: 12:30 - 14:00
Debatedores: Jacqueline Farret
Fernanda Medeiros

23709

Efeito do aconselhamento nutricional sobre a perda ponderal a longo prazo em indivíduos hipertensos com excesso de peso corporal

Marcia R S G Torres, Thaís S Ferreira, Livia P Nogueira, Danielle C S D Nascimento, Luciene S Araújo, Maria L G Rodrigues, Debora C T Valença, Marcella R Guedes, Carolina R S Lima, Antonio F Sanjuliani
Universidade do Estado do Rio de Janeiro Rio de Janeiro RJ BRASIL

23821

Perfil nutricional, clínico e metabólico de mulheres hipertensas medicadas com diurético no ambulatório de um hospital universitário.

Bianca Umbelino de Souza, Margarida Lopes Fernandes Correia, Ana Rosa Cunha Machado, Jenifer D'El Rei, Marcela de Abreu Casanova, Michelle Trindade Soares da Silva, Wille Oigman, Mario Fritsch Toros Neves
Hospital Universitário Pedro Ernesto Rio de Janeiro RJ BRASIL

Nutrição em Cardiologia - Sala 10

Temas Livres Murais
Horário: 12:30 - 14:00
Debatedores: Ana Paula Menna Barreto
Fernanda Medeiros

24074

How to prevent multiple risk factors for cardiovascular disease?

Moreira, A S B, Assad, M H V, Lachtermacher, S
Instituto Nacional de Cardiologia Rio de Janeiro RJ BRASIL

23716

Relação da adiposidade corporal com fatores de risco cardiovascular e com a função renal em pacientes transplantados renais

Julia Freitas Rodrigues Fernandes, Priscila Mansur Leal, Edison Souza, Antonio Felipe Sanjuliani, Marcia Regina Simas Gonçalves Torres
Universidade do Estado do Rio de Janeiro Rio de Janeiro RJ BRASIL

23845

Perfil nutricional dos pacientes portadores de insuficiência cardíaca

Juliana Frigeri da Silva, Carolina Aurélio Vieira Andrade de Vasconcellos, Denise Tavares Giannini
Universidade Estadual do Rio de Janeiro Rio de Janeiro RJ BRASIL

23806

Perfil nutricional de cardiopatas atendidos em um programa de reabilitação cardíaca

Carolina Aurélio Vieira Andrade de Vasconcellos, Denise Tavares Giannini
Divisão de Nutrição do Hospital Universitário Pedro Ernesto Rio de Janeiro RJ BRASIL

23655

Intervenção dietética e seu efeito sobre os fatores de risco para diabetes e hipertensão em pacientes idosos e sedentários

Maria do P Socorro C Martins, Maria do Carmo de Carvalho e Martins, Manoel Dias de Sousa Filho
Faculdade de Ensino Superior de Floriano Floriano PI BRASIL e Universidade Federal do Piauí Teresina PI BRASIL

Psicologia em Cardiologia - Sala 10

Temas Livres Murais
Horário: 11:40 - 12:45
Debatedores: Elizabeth Cunha
Lizete Macário
Simone Biangolino Rocha

23752

Transtornos do humor e da ansiedade em pacientes hipertensos

Danielle Sousa Coutinho, Tamires Marinho Pessoa, Antônio E Nardi, Adriana C O E Silva
Universidade Federal Fluminense Niterói RJ BRASIL e Universidade Federal do Rio de Janeiro Rio de Janeiro RJ BRASIL

23759

O estresse em Unidade Intensiva de Cardiologia: um estudo com a equipe de enfermagem

Janete Alves Araujo, Lizete Pontes Macario Costa
UERJ / HUPE Rio de Janeiro RJ BRASIL

24123

Transtornos mentais em pacientes com febre reumática portadores de prótese valvar mecânica

Regina Ponce da Silva, Bernardo Rangel Tura, Antônio Egidio Nardi, Adriana Cardoso de Oliveira e Silva
Instituto Nacional de Cardiologia Rio de Janeiro RJ BRASIL e Instituto de Psiquiatria - UFRJ Rio de Janeiro RJ BRASIL

24096

Cardioversor desfibrilador implantável: crenças de pacientes e familiares.

Adriana C O E Silva, Tamires M Pessoa, Danielle S Coutinho, Alexandre R M Schier, Natalia P O Ribeiro, Antônio E Nardi
Laboratório de Tanatologia e Psicometria - UFF Niterói RJ e Laboratório de Pânico e Respiração - IPUB/UFRJ Rio de Janeiro RJ BRASIL

Temas Livres das Jornadas Simultâneas SOCERJ | Quarta-feira, 4 de agosto de 2011

22093

Aspectos psicológicos associados ao Cardioversor-Desfibrilador Implantável: “Eu sei... é essa rapadura que vão pôr em mim”

Marina de Moraes e Prado, Joana D'Arc Silvério Porto
Hospital das Clínicas da Universidade Federal de Goiás Goiânia GO
BRASIL

24142

A importância da informação na adesão à anticoagulação oral por portadores de prótese valvar mecânica.

Regina Ponce da Silva, Bernardo Rangel Tura, Adriana Cardoso de Oliveira e Silva
Instituto Nacional de Cardiologia Rio de Janeiro RJ BRASIL e
Universidade Federal Fluminense Rio de Janeiro RJ BRASIL

23618

Cardiopatía congênita: aspectos cognitivos e emocionais.

Tamires Marinho Pessoa, Luna B S Sardinha, Antônio Egidio Nardi,
Adriana C O E Silva
Universidade Federal Fluminense Niterói RJ BRASIL e Universidade
Federal do Rio de Janeiro Rio de Janeiro RJ BRASIL

Serviço Social em Cardiologia - Sala 3

Temas Livres Oraís
Horário: 15:15 - 16:00
Debatedores: Mônica Senna
Renata Matias
Luciana Zucco

24137

Gênero e instituição hospitalar: a permanência do feminino no cuidado do processo de adoecimento

Tatiana Figueiredo Ferreira Conceição, Talita Freire Moreira Anacleto,
Elaine Ferreira do Nascimento, Vera Lucia Fernandes Paulo
Instituto Fernandes Figueira Rio de Janeiro RJ BRASIL

24141

A integralidade no acesso à saúde e o processo de trabalho do Serviço Social no Instituto Fernandes Figueira

Talita Freire Moreira Anacleto, Tatiana Figueiredo Ferreira Conceição,
Elaine Ferreira do Nascimento, Vera Lucia Fernandes Paulo
Instituto Fernandes Figueira Rio de Janeiro RJ BRASIL

Serviço Social em Cardiologia - Sala 10

Temas Livres Murais
Horário: 15:15 - 16:00
Debatedores: Mônica Senna
Renata Matias
Luciana Zucco

24170

Universidade

Raquel Lima de Maria, Geiza Farias de Oliveira
Universidade Federal Fluminense Niterói RJ BRASIL e Universidade
Federal Fluminense - UFF Niterói RJ BRASIL

23600

Serviço social e família: reflexões para o processo saúde-doença

Claudia Regina Tenório Monteiro
Universidade Estácio de Sá Rio de Janeiro RJ BRASIL

24154

A implementação do Programa de Saúde Auditiva em São Gonçalo

Vanessa Madeira Campos
ABRAE São Gonçalo RJ BRASIL

23773

Plantão Social: espaço estratégico de atuação do assistente social no âmbito da saúde.

Taiza Pereira de Oliveira
Instituto Fernandes Figueira - FIOCRUZ Rio de Janeiro RJ BRASIL

A Sociedade de Cardiologia do Estado do Rio de Janeiro agradece aos patrocinadores pelo apoio ao 28º Congresso de Cardiologia

Abbott Laboratórios do Brasil
Aché / Biosintética
Actelion Pharmaceuticals do Brasil
ALMJ Produtos Médicos
Amil Assistência Médica Internacional
Artmed Editora
AstraZeneca do Brasil
Biolab-Sanus Farmacêutica
Boehringer Ingelheim do Brasil Química e Farmacêutica
CDPI – Clínica de Diagnóstico por Imagem
Chiesi Farmacêutica
Clínica de Medicina Nuclear Villela Pedras
Daiichi Sankyo Brasil Farmacêutica
Departamento de Arritmias, Estimulação Cardíaca e Eletrofisiologia da SOCERJ
Editora Escala
Hospital Pró-Cardíaco
Hospital TotalCor
IECAC - Instituto Estadual de Cardiologia Aloysio de Castro
Johnson & Johnson
Laboratório Richet
Laboratórios Baldacci
Laboratórios Servier do Brasil
Mantecorp Farmasa
Merck Serono
Mundialtec Comércio de Livros
Philips Medical Systems
Prefeitura do Rio
Prontocor – Pronto Socorro Clínico
Pyramid Medical
Rede D’Or
Sandoz do Brasil Indústria Farmacêutica
SBC - Sociedade Brasileira de Cardiologia
Sigeral
Torrent do Brasil
TvMed
Unicred Rio
Unimed Rio
Xickita Bacana