

# 25 e 26 de Setembro - Hotel Everest ENCONTRO NACIONAL DE RADIOLOGIA CARDÍACA

TC e RM de Coração



1929 **80** SBRad 2009  
ANOS

COORDENAÇÃO: Dr. Marcelo Nacif e Dr. Cesar Nomura

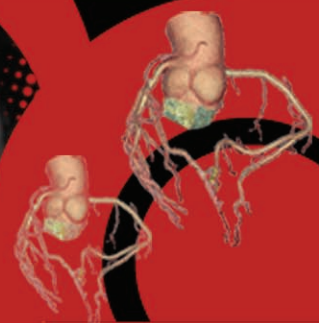

## RESUMO DO PROGRAMA

25/09/2009 - SEXTA-FEIRA	08:30 – 09:00	SESSÃO DE ABERTURA
	09:00 – 10:50	MÓDULO - CARDIOPATIA CONGÊNITA
	10:50 – 11:10	INTERVALO
	11:10 – 12:30	MÓDULO - ARRITMIA
	12:30 – 14:00	ALMOÇO
	14:00 – 15:30	MÓDULO - CARDIOMIOPATIAS
	15:30 – 16:10	MÓDULO - MIOCARDITE
	16:10 – 16:30	INTERVALO
	16:30 – 17:40	MÓDULO - DOENÇA VALVAR

26/09/2009 - SÁBADO	09:00 – 10:30	MÓDULO - ESTRESSE FARMACOLÓGICO
	10:50 – 11:10	INTERVALO
	11:10 – 12:30	MÓDULO - CORONÁRIA
	12:30 – 14:00	ALMOÇO
	14:00 – 14:50	MÓDULO - EMERGÊNCIA
	14:50 – 15:30	MÓDULO - O QUE EU PENSO
	15:30 – 15:50	INTERVALO
	15:50 – 17:50	MÓDULO - DISCUSSÃO DE CASOS

## INVESTIMENTO

	Até 18/09	Após 18/09
Sócio CBR/SBRad/SPR/GERT	R\$ 200,00	R\$ 250,00
Membros do SCCT/SCMR	R\$ 200,00	R\$ 250,00
Médicos Não Sócios	R\$ 230,00	R\$ 290,00

## LOCAL

**Hotel Everest**  
Rua Prudente de Moraes, nº 1117  
Ipanema - Rio de Janeiro - RJ

Realização



Patrocínio

**TOSHIBA**  
Leading Innovation >>>

Apoio

